



**SERVIÇO PÚBLICO FEDERAL
CONSELHO REGIONAL DE MEDICINA VETERINÁRIA
DO ESTADO DE PERNAMBUCO – CRMV-PE**

RELATÓRIO DE GESTÃO ADMINISTRATIVA EXERCÍCIO 2020

Relatório de Gestão do Exercício do ano 2019, apresentado aos órgãos de controle externo, de acordo com a [Instrução Normativa nº 84 de 22 de abril de 2020](#) do Tribunal de Contas da União (TCU).
O presente relatório de gestão trata apenas do Conselho Regional de Medicina Veterinária de Pernambuco.

LISTA DE FIGURAS E QUADROS

Lista de figuras

Figura 1	Missão, visão e valores. CRMV-PE	6
Figura 2	Organograma do CRMV-PE, válido até 21 de outubro de 2020	7
Figura 3	Organograma do CRMV-PE, aprovado na 360ª reunião plenária ordinária de 22 de outubro de 2020	8
Figura 4	Estrutura de governança. CRMV-PE	12
Figura 5	Mapa estratégico. CRMV-PE	14

Lista de quadros

Quadro 1	Principais objetivos estratégicos para a diretriz “Sociedade”	15
Quadro 2	Principais objetivos estratégicos para a diretriz “Processos internos e externos” ...	16
Quadro 3	Status das principais estratégias para o ano de 2020 da diretriz “Sociedade”	18
Quadro 4	Status das principais estratégias para o ano de 2020 da diretriz “Processos internos e externos”	19
Quadro 5	Quantitativo de profissionais e empresas atuantes em 31 de dezembro de 2020	21
Quadro 6	Quantitativo de novas inscrições de profissionais nos anos de 2018, 2019 e 2020 ..	22
Quadro 7	Quantitativo de novos registros de empresas nos anos de 2018, 2019 e 2020	22
Quadro 8	Quantitativo de novos registros de propriedades rurais nos anos de 2018, 2019 e 2020	22
Quadro 9	Quantitativo de cancelamentos de inscrição de profissionais nos anos de 2018, 2019 e 2020	22
Quadro 10	Quantitativo de cancelamentos de registros de empresas nos anos de 2018, 2019 e 2020	23
Quadro 11	Resultado dos indicadores de desempenho operacional. CRMV-PE, 2020	24

SUMÁRIO

1.	VISÃO GERAL ORGANIZACIONAL	5
1.1.	Identificação da entidade	5
1.2.	Finalidade e competências Legais	5
1.3.	Organograma	7
1.4.	Identificação dos principais dirigentes	9
1.4.1.	Período de gestão de 10/09/2017 a 09/09/2020	9
1.4.2.	Período de gestão de 10/09/2020 a 09/09/2023	10
1.5.	Principais canais de comunicação com a sociedade	11
2.	GOVERNANÇA E ESTRATÉGIA	12
2.1.	Estrutura de governança	12
2.2.	Planejamento estratégico	13
2.3	Objetivos estratégicos para 2020	15
3.	RESULTADOS E DESEMPENHO DA GESTÃO	18
3.1.	Resultado das principais estratégias	18
3.2.	Resultado das estratégias operacionais	21
3.2.1.	Fiscalização	21
3.2.2.	Inscrição de profissionais e registro de empresas	21
3.2.3.	Movimentação de profissionais e empresas nos últimos três anos	21
3.3.	Resultado dos principais indicadores de desempenho operacional 2020	24
4.	GESTÃO ORÇAMENTÁRIA E FINANCEIRA	25
4.1.	Informações sobre a realização de receitas	25
4.2.	Informações sobre a execução de despesas	25
4.3.	Desempenho financeiro e informações contábeis	26
4.3.1.	Desempenho financeiro no exercício	26
4.3.2.	Tratamento contábil da depreciação da amortização e da exaustão de itens do patrimônio e avaliação e mensuração de ativos e passivos	26
4.3.3.	Sistemática de apuração de custos no âmbito da unidade	26
4.4.	Demonstrações contábeis e notas explicativas	26
4.4.1.	Balanco patrimonial	27
4.4.2.	Balanco orçamentário	27
4.4.3.	Balanco financeiro	27

4.4.4.	Demonstração dos fluxos de caixa	27
4.4.5.	Demonstração das variações patrimoniais	28
4.4.6.	Notas explicativas às demonstrações contábeis	28
	Nota 01 – Contexto operacional	28
	Nota 02 – Apresentação das demonstrações contábeis	28
	Nota 03 – Sumário das principais práticas contábeis	28
	ANEXO 1 – COMPARATIVO DA RECEITA 2020	31
	ANEXO 2 – COMPARATIVO DA DESPESA 2020	26
	ANEXO 3 – EVOLUÇÃO DESPESA X RECEITA 2020	42
	ANEXO 4 – RELAÇÃO DE CENTRO DE CUSTOS	43
	ANEXO 5 – BALANÇO PATRIMONIAL	47
	ANEXO 6 – BALANÇO ORÇAMENTÁRIO	49
	ANEXO 7 – BALANÇO FINANCEIRO	53
	ANEXO 8 – DEMONSTRAÇÃO DOS FLUXOS DE CAIXA	56
	ANEXO 9 - DEMONSTRAÇÃO DAS VARIAÇÕES PATRIMONIAIS	58

1. VISÃO GERAL ORGANIZACIONAL

1.1. Identificação da entidade

Nome: Conselho Regional de Medicina Veterinária de Pernambuco

CNPJ: 09.791.450.0001/14

Natureza Jurídica: Autarquia Federal, vinculada ao Conselho Federal de Medicina Veterinária

Endereço postal: Rua Conselheiro Theodoro, 460, Zumbi, Recife, Pernambuco,

CEP: 52050-310

Endereço da página na internet: www.crmvpe.org.br

Endereço de correio eletrônico institucional: crmvp@crmvp.org.br

Número de telefone: (81) 37972517

1.2. Finalidades e competências Legais

A finalidade do Conselho Regional de Medicina Veterinária de Pernambuco (CRMV-PE) é zelar pelo exercício da profissão de médico veterinário e zootecnista, orientar e fiscalizar o exercício profissional relacionados ao bem-estar, saúde e produção animal, e ainda nos aspectos que envolvam a saúde pública e o meio ambiente, tendo em vista os interesses da sociedade. Destaca-se também o caráter consultivo para os órgãos no tocante ao ensino e pesquisa de temas que envolvam a medicina veterinária e a zootecnia.

As competências Legais desta Autarquia Federal foram estabelecidas por meio da [Lei Federal nº 5.517, de 23 de outubro de 1968](#), que cria o Conselho Federal de Medicina Veterinária (CFMV) e os Conselhos Regionais de Medicina Veterinária, regulamentada pelo [Decreto nº 64.704, de 17 de junho de 1969](#). Ainda, a [Lei Federal nº 5.550, de 4 de dezembro de 1968](#), que dispõe sobre o exercício da profissão do Zootecnista; e a [Resolução CFMV nº 591 de 26 de junho de 1992](#), que institui e aprova o Regimento Interno Padrão dos Conselhos Regionais, também compõem o arcabouço Legal que determinam as competências dos Conselhos Regionais de Medicina Veterinária.

Outras Normas e regulamentos sobre o funcionamento da entidade são as seguintes: [Resolução nº 672 de 16 de setembro de 2000](#), que fixa normas de fiscalização de procedimentos administrativos, e dá outras providências; [Resolução nº 1041 de 13 de dezembro de 2013](#), que dispõe sobre a inscrição, registro, cancelamento e movimentação de pessoas físicas e jurídicas, no âmbito da Autarquia, e dá outras providências; e ainda a [Resolução nº 1330 de 16 de junho de 2020](#), que aprova o Código de Processo Ético-Profissional no âmbito do Sistema CFMV/CRMVs; dentre outros regulamentos.

Figura 1 – Missão, visão e valores. CRMV-PE

MISSÃO

Contribuir para o bem-estar e saúde animal, ambiental e humana por meio da normatização, orientação, fiscalização e valorização profissional, disciplinando o exercício da Medicina Veterinária e da Zootecnia.

VISÃO

Ser reconhecido pela excelência na prestação de serviços aos profissionais Médicos veterinário e Zootecnistas e à sociedade.

VALORES

Transparência, ética, compromisso, valorização profissional, excelência, respeito e gestão participativa

Fonte: CRMV-PE

1.3. Organograma

A estrutura organizacional do CRMV-PE, para o ano de 2020, apresentou-se com dois organogramas distintos. O primeiro encontrava-se detalhado no regimento interno da instituição e ainda em processo de análise para submissão da plenária, o detalhamento dos cargos está previsto no Plano de cargos, carreiras e salários, homologado pelo Ministério do Trabalho e Emprego (MTE). O citado documento teve sua validade até 21 de outubro de 2020 (Figura 2).

Um novo organograma foi elaborado e aprovado em plenária no dia 22 de outubro de 2020, conforme apresentado na Figura 3.

Figura 2 – Organograma do CRMV-PE, válido até 21 de outubro de 2020

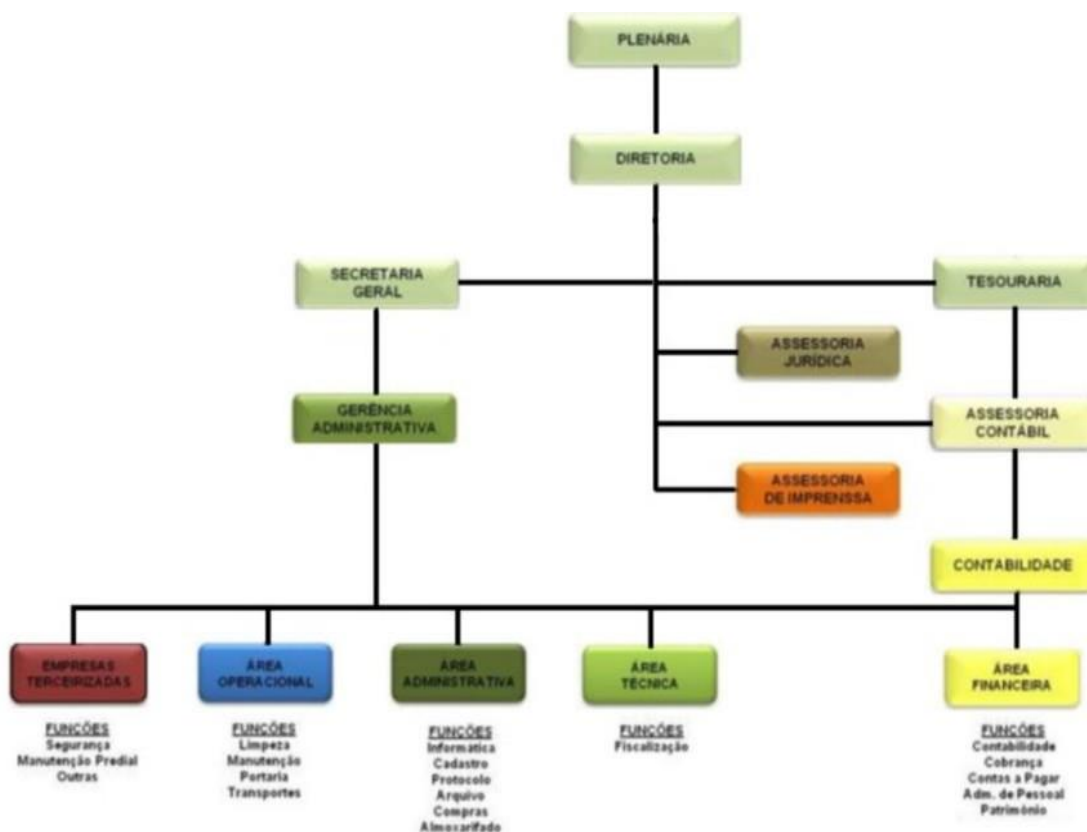

Fonte: CRMV-PE

Figura 3 – Organograma do CRMV-PE, aprovado na Reunião Plenária Ordinária nº 360ª de 22 de outubro de 2020

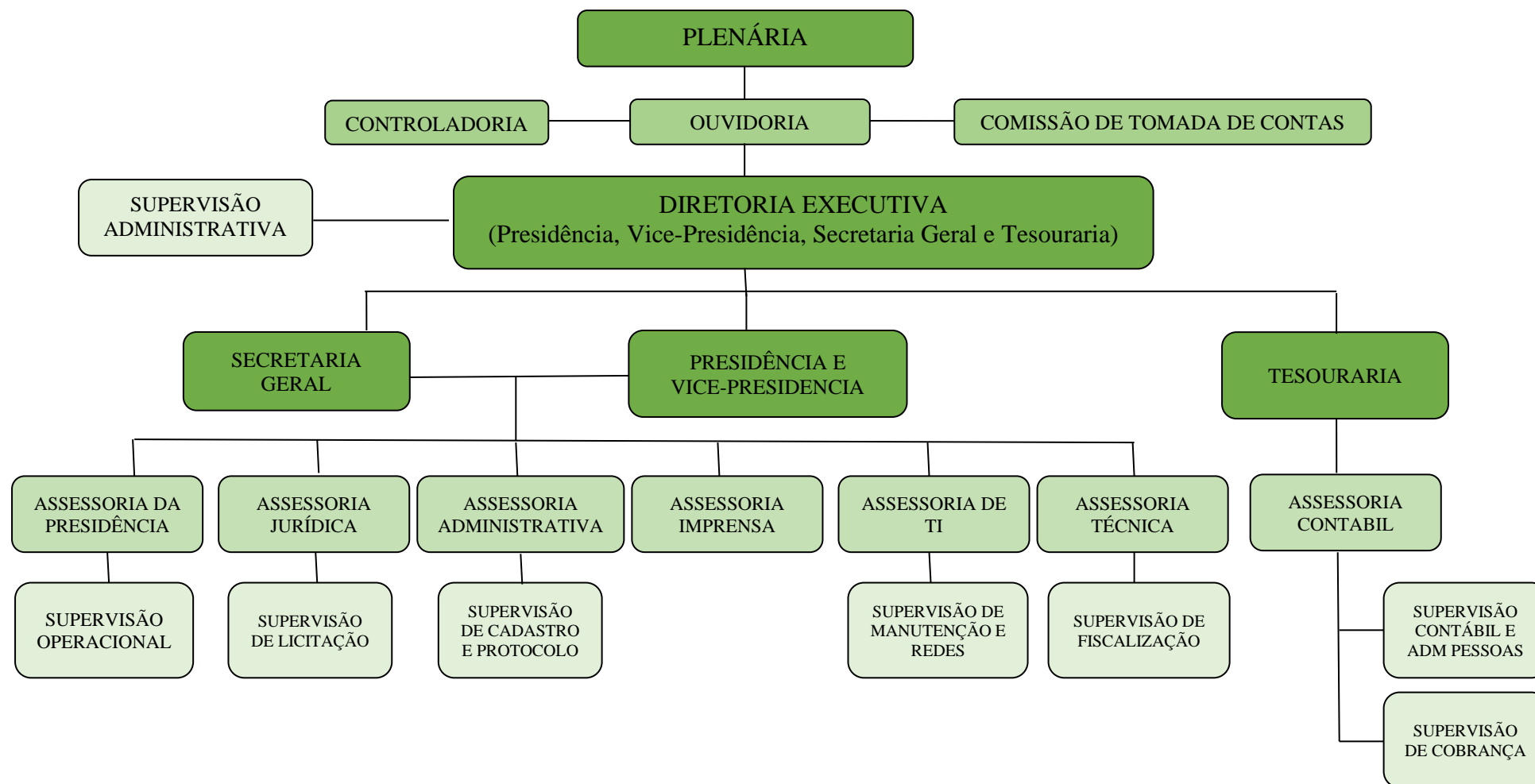

Fonte: CRMV-PE

1.4. Identificação dos principais dirigentes

1.4.1. Período de gestão de 09/09/2017 a 08/09/2020

Dr. Marcelo Weinstein Teixeira

Médico Veterinário CRMV-PE 1874/VP

PRESIDENTE ([Atribuições no Art. 11, Resolução CFMV nº 591/1992](#))

Dr. Nivaldo de Azevedo Costa

Médico Veterinário CRMV-PE 1051/VP

VICE-PRESIDENTE ([Atribuições no Art. 12, Resolução CFMV nº 591/1992](#))

Dr. Gerson Harrop Filho

Médico Veterinário CRMV-PE 0678/VP

SECRETÁRIO-GERAL ([Atribuições no Art. 13, Resolução CFMV nº 591/1992](#))

Dra. Grazielle Anahy de Sousa Aleixo

Médica Veterinária CRMV-PE 2938/VP

TESOUREIRO ([Atribuições no Art. 14, Resolução CFMV nº 591/1992](#))

Dr. Amaro Fábio de Albuquerque Souza, Médico Veterinário CRMV-PE 2515/VP

Dr. Leucio Camara Alves, Médico Veterinário CRMV-PE 1290/VP

Dr. Paulo Ricardo Magnata da Fonte, Médico Veterinário CRMV-PE 0392/VP

Dr. Gilson Santos Buonora, Médico Veterinário CRMV-PE 1837/VP

Dr. Marcelo Brasil Machado, Médico Veterinário CRMV-PE 1366/VP

Dr. Jorge Eduardo Cavalcante Lucena, Zootecnista CRMV-PE 0392/ZP

CONSELHEIROS EFETIVOS ([Atribuições no Art. 5º, Resolução CFMV nº 591/1992](#))

Dra. Mirian Torres, Médica Veterinária CRMV-PE

Dra. Mirna Montezuma Carneiro Machado, Médica Veterinária CRMV-PE

Dr. Fred de Melo Souto Lima, Médico Veterinário CRMV-PE

Dr. Ortiz do Carmo Caires da Silva, Médico Veterinário CRMV-PE

Dr. Durval Baraúna Junior, Médico Veterinário CRMV-PE

Dr. Artur Fernandes, Médico Veterinário CRMV-PE

CONSELHEIROS SUPLENTE ([Atribuições no Art. 5º, Resolução CFMV nº 591/1992](#))

1.4.2. Período de gestão de 09/09/2020 a 08/09/2023



Dra. Maria Elisa de Almeida Araújo

Médica Veterinária CRMV-PE 2087/VP

PRESIDENTE ([Atribuições no Art. 11, Resolução CFMV nº 591/1992](#))



Dra. Safira Valença Bispo

Zootecnista CRMV-PE 0473/ZP

VICE-PRESIDENTE ([Atribuições no Art. 12, Resolução CFMV nº 591/1992](#))



Dra. Maria Luiza de Melo Coelho da Costa

Médica Veterinária CRMV-PE 1857/VP

SECRETÁRIO-GERAL ([Atribuições no Art. 13, Resolução CFMV nº 591/1992](#))



Dr. Antônio Roberto do Anjos

Médico Veterinário CRMV-PE 0334/VP

TESOUREIRO ([Atribuições no Art. 14, Resolução CFMV nº 591/1992](#))

Dr. João Alves do Nascimento Junior, Médico Veterinário CRMV-PE 1571/VP

Dr. Pedro Paulo Miranda da Silveira, Médico Veterinário CRMV-PE 0981/VP

Dr. João Franz Tegethoff, Zootecnista CRMV-PE 0504/ZP

Dr. Hélio Cordeiro Manso Filho, Médico Veterinário CRMV-PE 1677/VP

Dr. Gustavo Henrique Carneiro Golveia de Melo, Médico Veterinário CRMV-PE 1491/VP

Dra. Fernanda Mafra Caju, Médica Veterinária CRMV-PE 3128/VP

CONSELHEIROS EFETIVOS ([Atribuições no Art. 5º, Resolução CFMV nº 591/1992](#))

Dr. Gherman Garcia Leal de Araújo, Zootecnista CRMV-PE 0356/ZP

Dr. José Simonal Cardoso da Silva, Médico Veterinário CRMV-PE 3426/VP

Dra. Cristiane de Melo Vasconcelos, Médica Veterinária CRMV-PE 4467/VP

Dr. Ilvio Mendes Vidal, Médico Veterinário CRMV-PE 2759/VP

Dr. Jadson Queiros Alves Junior, Médico Veterinário CRMV-PE 1926/VP

Dra. Késia Alcântara Queiroz Pontual, Médica Veterinária CRMV-PE 2216/VP

CONSELHEIROS SUPLENTE ([Atribuições no Art. 5º, Resolução CFMV nº 591/1992](#))

1.5. Principais canais de comunicação com a sociedade

Todos os canais de comunicação com a sociedade serão reestruturados no decorrer do ano de 2021. Atualmente todos eles estão passando por processo de avaliação por parte da gestão e ganharão novo layout e adequação nos conteúdos, no caso das mídias sociais. A central telefônica passará por readequação e novos protocolos de atendimento serão implantados, principalmente quando da implantação da ouvidoria, que deverá estar funcionando no primeiro semestre de 2021.

Atualmente, encontram-se a disposição da sociedade os seguintes canais de comunicação:

SITE: crmvp.org.br

FACEBOOK: [fb.com/CRMVPE/](https://www.facebook.com/CRMVPE/)

INSTAGRAM: @crmvp

YOUTUBE: CRMV Pernambuco

ATENDIMENTO TELEFÔNICO: (81) 37972509/2517

E-MAIL: diretoria@crmvp.org.br

2. GOVERNANÇA E ESTRATÉGIA

2.1. Estruturas de governança

Figura 4 – Estrutura de governança. CRMV-PE.

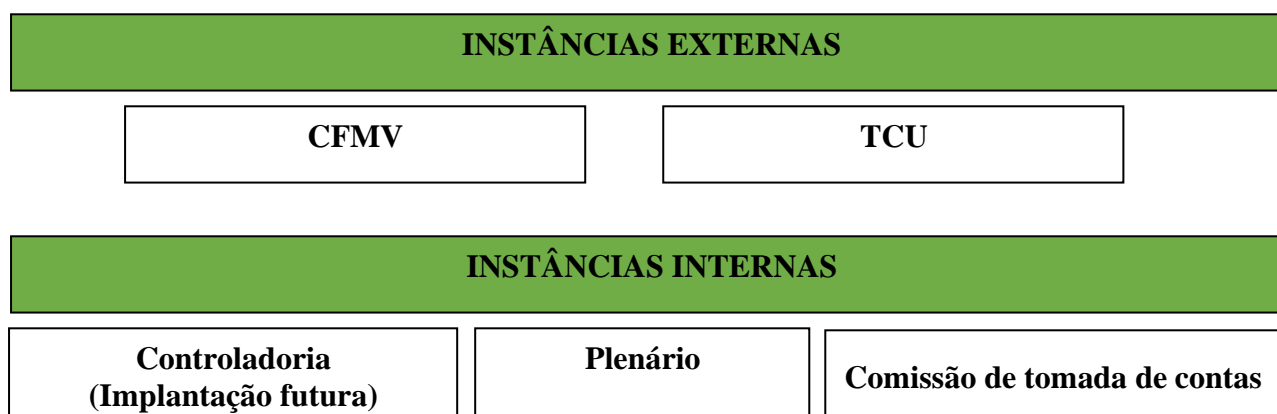

Fonte: CRMV-PE

Instâncias externas

- O Conselho Federal de Medicina Veterinária é o órgão que regula e também fiscaliza as atividades desenvolvidas pelos Conselhos Regionais do país.
- Tribunal de Contas da União é o órgão de controle externo responsável pela fiscalização contábil, financeira, orçamentária, operacional e patrimonial dos órgãos e entidades públicas.

Instâncias internas

- O Plenário é órgão legislativo/deliberativo que também funciona como tribunal de honra. É composto por 4 diretores e 12 conselheiros eleitos para mandato de 3 anos.
- A Controladoria e a Comissão de tomada de contas realizam a comunicação entre partes interessadas internas e externas, bem como procedem auditorias, avaliação e monitoramento de riscos e controles internos, comunicando inconformidades à administração.

2.2. Planejamento estratégico

No ano de 2015 se deu início a construção conjunta com outros CRMVs, do mapeamento dos principais processos administrativos desenvolvidos no sistema CFMV/CRMVs, e nestes encontros muito foi aprendido sobre planejamento. A partir de então, foi possível analisar os planejamentos e ações que lograram êxito e àquelas estratégias onde foi observado menor desempenho, facilitando a reprogramação de algumas estratégias.

Em meados do mês de agosto de 2016, foi realizada a reunião de Planejamento Estratégico para os exercícios 2016-2021, onde determinou-se a Missão, Visão, Valores, SWOT, Mapa Estratégico (Figura 5) e Índices de Avaliação dos processos. Salienta-se que os índices de avaliação são constantemente atualizados e implantados, além das diretrizes a serem seguidas ao longo dos exercícios.

Figura 5 – Mapa estratégico. CRMV-PE.

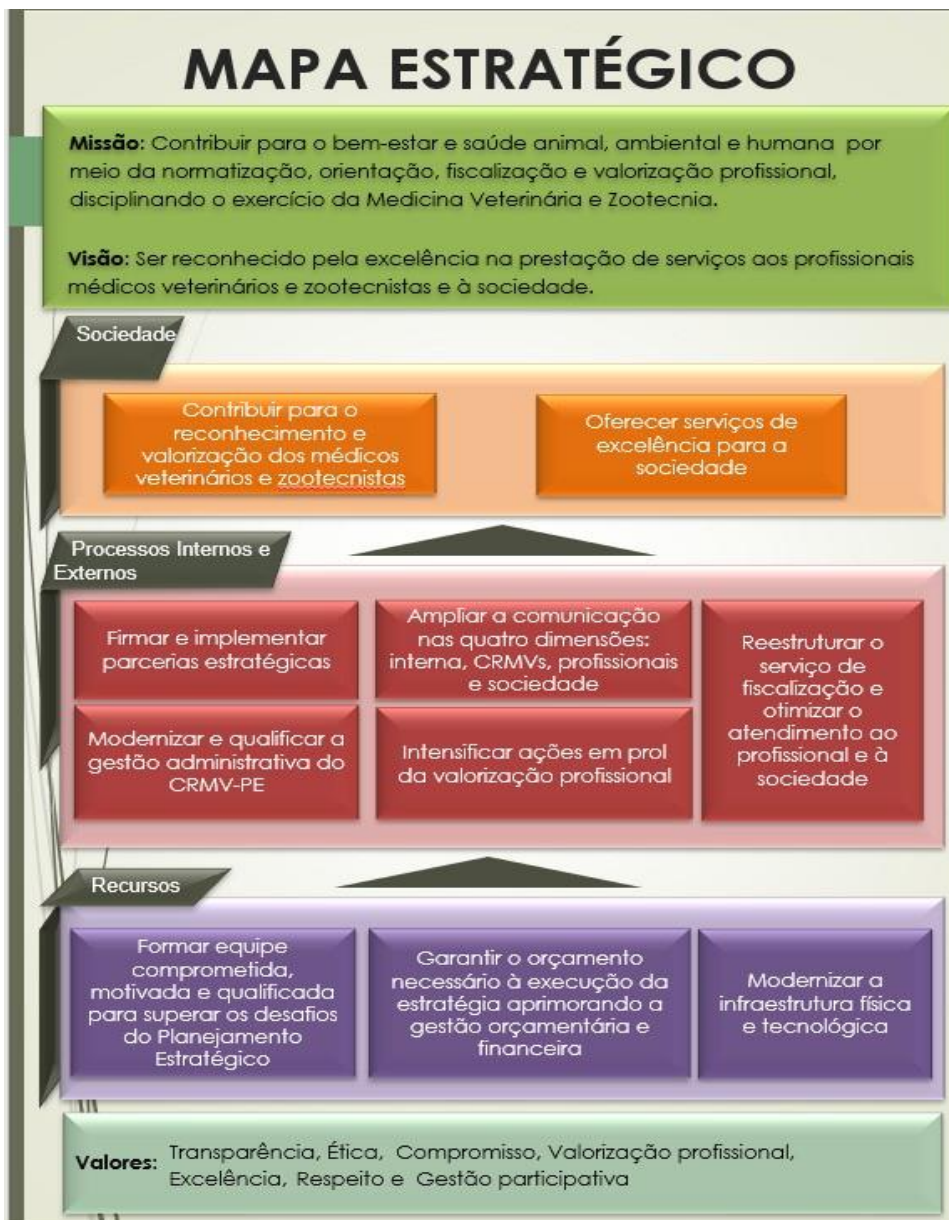

Fonte: CRMV-PE

2.3. Objetivos estratégicos para 2020

Os principais objetivos e estratégias para o ano de 2020 estão apresentados nos quadros 1 e 2, a seguir:

Quadro 1 – Principais objetivos e estratégias para a diretriz “Sociedade”.

OBJETIVO	ESTRATÉGIAS
Contribuir para o reconhecimento e valorização da medicina veterinária e zootecnia.	<ul style="list-style-type: none">• Participar de sessões, debates e audiências públicas que envolvam assuntos de interesse da Medicina Veterinária e Zootecnia;• Participar de ações e eventos em parceria com Universidades e/ou outras instituições afins com vistas à valorização profissional;• Elaborar campanhas de esclarecimento e conscientização sobre a importância do Médico Veterinário e Zootecnista para a sociedade;• Promover ações educativas e de conscientização da importância profissional e do sistema CFMV/CRMVs de forma presencial e na mídia digital em cursos de graduação de Medicina Veterinária e Zootecnia;• Participar e colaborar com eventos anuais voltados à atualização de conhecimentos e valorização profissional;• Promover eventos de educação continuada para profissionais;• Dar visibilidade as ações promovidas pelo CRMV/PE;• Criar Programa de Interiorização do CRMV/PE.• Trabalhar a Comunicação Externa através da Assessoria de Comunicação por meio de mídias.• Criar ações de maior inclusão da Zootecnia no Sistema CFMV/CRMVs.• Criar estratégias de parceria com entidades ligadas à Medicina Veterinária e Zootecnia.
Oferecer serviços de excelência para a sociedade	<ul style="list-style-type: none">• Cumprir as atividades finalísticas normatizadas pela Lei 5.517 e pelo CFMV;• Aperfeiçoar a qualidade da prestação de serviços;• Elaborar pesquisa de satisfação.

Quadro 2 – Principais objetivos e estratégias para a diretriz “Processos Internos e Externos”

OBJETIVO	ESTRATÉGIAS
Firmar parcerias estratégicas	<ul style="list-style-type: none"> • Formalizar convênios de parcerias com órgãos e entidades ou empresas relacionadas à atividade de interesse da medicina veterinária e zootecnia.
Modernizar e qualificar a gestão administrativa	<ul style="list-style-type: none"> • Implementar e divulgar o planejamento estratégico junto aos colaboradores; • Monitorar os processos administrativos já instituídos; • Implantar os procedimentos operacionais padrão; • Treinamento para os colaboradores envolvidos com o atendimento aos clientes
Ampliar a comunicação nas quatro dimensões: interna, CRMVs, profissionais e sociedade	<ul style="list-style-type: none"> • Criar o canal da ouvidoria; • Monitorar as informações conforme a LAI • Estabelecer canal de comunicação interna; • Aperfeiçoar o site institucional; • Aperfeiçoar o site da Revista institucional “Ciência Veterinária nos Trópicos”; • Promover o envio de informativo digital semanal; • Promover o envio do Jornal V&Z digital trimestral; • Promover a publicação digital da Revista institucional “Ciência Veterinária nos Trópicos” quadrimestralmente; • Fortalecer as ações emanadas da Assessoria de Comunicação; • Aquisição de assinatura de revista científica ou correlatos para atualização do profissional da medicina veterinária e zootecnia; • Aquisição de câmera fotográfica digital.
Aprimorar a gestão orçamentária e financeira.	<ul style="list-style-type: none"> • Promover busca ativa da pessoa física inadimplente; • Elaborar plano de fiscalização mais eficiente; • Buscar convênio com a Junta Comercial de Pernambuco; • Despesas referentes as custas judiciais e pagamentos de GRUs.
Aperfeiçoar as estratégias de fiscalização e cobrança	<ul style="list-style-type: none"> • Promover busca ativa da pessoa física e pessoa jurídica inadimplente; • Elaborar plano de fiscalização mais eficiente.

Continua...

OBJETIVO	ESTRATÉGIAS
Modernizar a Infraestrutura.	<ul style="list-style-type: none"> • Adquirir sistema de câmeras de segurança; • Adquirir novos extintores de incêndio; • Melhorar o espaço físico do almoxarifado; • Buscar solução para melhorar a organização documental por meio da digitalização de documentos; • Aquisição de câmeras de vídeo para o Setor de Fiscalização e para a gravação das reuniões plenárias. • Melhorias e manutenção da estrutura física da sede do CRMV/PE (Pintura do Prédio Sede e Anexo do CRMV-PE); • Renovar a frota e adquirir novos veículos; • Aquisição de busto (Dr. José Vanderlei Braga); • Processo de eleição on-line; • Material gráfico eleitoral; • Aquisição de Sistema de Rastreamento Veicular; • Modernizar toda a estruturas de cabeamento do prédio Sede e Anexo; • Material Gráfico diversos (Jornais, revistas, cartazes, folders, etc); • Material de informática
Melhorar a estrutura de acessibilidade	<ul style="list-style-type: none"> • Readequações do prédio Sede e Anexo do CRMV-PE, buscando soluções a fim de dar maior acesso as dependências do conselho e conforto aos seus associados.
Proporcionar capacitação profissional	<ul style="list-style-type: none"> • Viabilizar a participação dos funcionários em cursos, palestras e afins que forem pertinentes a afinidade desenvolvida pelos mesmos e do interesse deste CRMV-PE.
Aumento de Quadro Funcional	<ul style="list-style-type: none"> • Abertura de Concurso Público (vagas a serem definidas) – Início no exercício 2018, a ser finalizado em 2020.

Conclusão.

3. RESULTADOS E DESEMPENHO DA GESTÃO

3.1. Resultado das principais estratégias

O resultado das estratégias, que foram programadas para serem realizadas no ano de 2020, estão apresentadas nos quadros 3 e 4 na forma de status, a seguir:

Quadro 3 – Status das principais estratégias para o ano de 2020 da diretriz “Sociedade”.

ESTRATÉGIA	STATUS DA ESTRATÉGIA
Participar de sessões, debates e audiências públicas que envolvam assuntos de interesse da Medicina Veterinária e Zootecnia	Concluído 2020 Reprogramado 2021
Participar de ações e eventos em parceria com Universidades e/ou outras instituições afins com vistas à valorização profissional	Reprogramado 2021*
Elaborar campanhas de esclarecimento e conscientização sobre a importância do Médico Veterinário e Zootecnista para a sociedade	Reprogramado 2021*
Promover ações educativas e de conscientização da importância profissional e do sistema CFMV/CRMVs forma presencial e na mídia digital em cursos de graduação de Medicina Veterinária e Zootecnia	Reprogramado 2021*
Participar e colaborar com eventos anuais voltados à atualização de conhecimentos e valorização profissional	Concluído 2020 Reprogramado 2021
Promover eventos de educação continuada para profissionais	Concluído 2020 Reprogramado 2021
Dar visibilidade as ações promovidas pelo CRMV/PE	Concluído 2020 Reprogramado 2021
Criar Programa de Interiorização do CRMV/PE.	Reprogramado 2021*
Trabalhar a Comunicação Externa através da Assessoria de Comunicação por meio de mídias.	Concluído 2020 Reprogramado 2021
Criar ações de maior inclusão da Zootecnia no Sistema CFMV/CRMVs	Reprogramado 2021*
Criar estratégias de parceria com entidades ligadas a Medicina Veterinária e Zootecnia.	Reprogramado 2021*
Cumprir as atividades finalísticas normatizadas pela Lei 5.517 e pelo CFMV	Concluída 2020 Reprogramado 2021
Aperfeiçoar a qualidade da prestação de serviços	Não realizado Reprogramado 2021
Elaborar pesquisa de satisfação	Concluído 2020 Reprogramado 2021

Quadro 4 – Status das principais estratégias para o ano de 2020 da diretriz “Processos Internos e Externos”

ESTRATÉGIA	STATUS DA ESTRATÉGIA
Formalizar convênios de parcerias com órgãos e entidades ou empresas relacionadas à atividade de interesse da medicina veterinária e zootecnia.	Reprogramado 2021*
Implementar e divulgar o planejamento estratégico junto aos colaboradores	Não realizado 2020 Reprogramado 2021
Monitorar os processos administrativos já instituídos	Não realizado 2020 Reprogramado 2021
Implantar os procedimentos operacionais padrão	Não realizado 2020 Reprogramado 2021
Treinamento para os colaboradores envolvidos com o atendimento aos clientes	Realizado 2020 Reprogramado 2021
Criar o canal da ouvidoria	Não realizado 2020 Reprogramado 2021
Monitorar as informações conforme a LAI	Não realizado 2020 Reprogramado 2021
Estabelecer canal de comunicação interna	Não realizado 2020 Reprogramado 2021
Aperfeiçoar o site institucional	Não realizado 2020 Reprogramado 2021
Aperfeiçoar o site da Revista institucional ‘Ciência Veterinária nos Trópicos’	Não realizado 2020 Reprogramado 2021
Promover o envio de informativo digital semanal	Não realizado 2020 Reprogramado 2021
Promover o envio do Jornal V&Z digital trimestral	Não realizado 2020 Reprogramado 2021
Promover a publicação digital da Revista institucional ‘Ciência Veterinária nos Trópicos’ quadrimestralmente	Não realizado 2020 Reprogramado 2021
Fortalecer as ações emanadas da Assessoria da Comunicação	Não realizado 2020 Reprogramado 2021
Aquisição de assinatura de revista científica ou correlatos para atualização do profissional da medicina veterinária e zootecnia	Não realizado 2020 Reprogramado 2021
Aquisição de câmera fotográfica digital	Não realizado 2020 Reprogramado 2021
Promover busca ativa da pessoa física inadimplente	Realizado 2020 Reprogramado 2021
Elaborar plano de fiscalização mais eficiente	Realizado 2020 Reprogramado 2021
Buscar convênio com a Junta Comercial de Pernambuco	Não realizado 2020 Reprogramado 2021
Despesas referentes as custas judiciais e pagamentos de GRU	Não realizado 2020 Reprogramado 2021
Promover busca ativa da pessoa física e pessoa jurídica inadimplente	Realizado 2020 Reprogramado 2021

Continua...

ESTRATÉGIA	STATUS DA ESTRATÉGIA
Adquirir sistema de câmeras de segurança	Não realizado 2020 Reprogramado 2021
Adquirir novos extintores de incêndio	Não realizado 2020
Melhorar o espaço físico do almoxarifado	Não realizado 2020 Reprogramado 2021
Buscar solução para melhorar a organização documental por meio da digitalização de documentos	Não realizado 2020 Reprogramado 2021
Aquisição de câmeras de vídeo para o Setor de Fiscalização e para a gravação das reuniões plenárias.	Não realizado 2020 Reprogramado 2021
Melhorias e manutenção da estrutura física da sede do CRMV/PE (Pintura do Prédio Sede e Anexo do CRMV-PE);	Em andamento 2020 Reprogramado 2021
Renovar a frota e adquirir novos veículos;	Não realizado 2020 Reprogramado 2021
Aquisição de busto (Dr. José Vanderlei Braga);	Não realizado 2020 Reprogramado 2021
Processo de eleição on-line;	Realizado 2020
Material gráfico eleitoral;	Realizado 2020
Aquisição de Sistema de Rastreamento Veicular;	Não realizado 2020 Reprogramado 2021
Modernizar toda a estruturas de cabeamento do prédio Sede e Anexo;	Não realizado 2020 Reprogramado 2021
Material Gráfico diversos (Jornais, revistas, cartazes, folders, etc);	Realizado 2020
Material de informática	Realizado 2020
Readequações do prédio Sede e Anexo do CRMV-PE, buscando soluções a fim de dar maior acesso as dependências do conselho e conforto aos seus associados	Não realizado 2020
Viabilizar a participação dos funcionários em cursos, palestras e afins que forem pertinentes a afinidade desenvolvida pelos mesmos e do interesse deste CRMV-PE	Realizado 2020
Abertura de Concurso Público (vagas a serem decididas). – Início no exercício 2018, a ser finalizado em 2020	Não realizado 2020

* Estratégias não realizadas devido as restrições sanitárias impostas por conta da pandemia da COVID 19.

Conclusão.

3.2. Resultado das estratégias operacionais

Os resultados das estratégias operacionais dizem respeito as atividades de fiscalização e a movimentação de profissionais e empresas, relacionados ao registro de empresas, inscrição de profissionais e cancelamentos.

3.2.1. Fiscalização

No ano de 2020 foram fiscalizadas 938 empresas, totalizando 34% do total de PJ registradas e passíveis de fiscalização. Foram emitidos 313 Termos de Fiscalização, 388 Termos de Constatação e 240 Autos de Infração.

Ressalta-se que a partir do mês de novembro, a estratégia de fiscalização foi modificada, sendo estabelecidas rotas, considerando agrupamentos de bairros para os municípios da região metropolitana da capital. Nas demais regiões do estado de Pernambuco, estabeleceu-se agrupamentos de municípios, tendo por finalidade a otimização de tempo e recursos durante as fiscalizações.

3.2.2. Inscrição de profissionais e registro de empresas

No exercício, o CRMV-PE realizou a organização do processo eleitoral, momento em que o setor de cadastro realizou o chamamento e campanhas para atualização cadastral dos profissionais. Em 31 de dezembro de 2020, encontravam-se atuantes no estado de Pernambuco 5.680 profissionais e 2.727 empresas atuantes, conforme apresentado no quadro 5.

Quadro 5 – Quantitativo de profissionais e empresas atuantes em 31 de dezembro de 2020. CRMV-PE.

TOTAL DE PROFISSIONAIS ATUANTES	TOTAL DE EMPRESAS ATUANTES
5.680	2.727

Fonte: CRMV-PE

3.2.3. Movimentação de profissionais e empresas nos últimos três anos

Em relação a movimentação de profissionais e empresas, tomando por base os anos de 2018, 2019 e 2020, observou-se um incremento no número de novas inscrições com o passar dos anos (Quadro 6). Tomando por base o mesmo período, em relação à novos registros de empresas e de propriedades rurais observou-se uma redução no número, conforme apresentado no quadro 6 e 7,

respectivamente.

Quadro 6 – Quantitativo de novas inscrições de profissionais nos anos de 2018, 2019 e 2020. CRMV-PE.

NOVAS INSCRIÇÕES DE PROFISSIONAIS		
2018	2019	2020
263	318	367

Fonte: CRMV-PE

Quadro 7 – Quantitativo de novos registros de empresas nos anos de 2018, 2019 e 2020. CRMV-PE.

NOVOS REGISTRO DE EMPRESAS		
2018	2019	2020
184	271	180

Fonte: CRMV-PE

Quadro 8 – Quantitativo de novos registros de propriedades rurais nos anos de 2018, 2019 e 2020. CRMV-PE.

NOVOS REGISTROS DE PROPRIEDADES RURAIS		
2018	2019	2020
10	05	05

Fonte: CRMV-PE

Em relação ao cancelamento observou-se alta na solicitação e deferimento no ano de 2019 em relação ao ano de 2018, tanto relacionados a inscrição de profissionais, como no registro de empresas. No ano de 2020 o quantitativo de cancelamento voltou a patamares próximos ao a no de 2018, conforme apresentados nos quadros 9 e 10.

Quadro 9 – Quantitativo de cancelamento de inscrição de profissionais nos anos de 2018, 2019 e 2020. CRMV-PE.

CANCELAMENTO DE INSCRIÇÃO DE PROFISSIONAIS		
2018	2019	2020
60	78	65

Fonte: CRMV-PE

Quadro 10 – Quantitativo de cancelamento de registro de empresas nos anos de 2018, 2019 e 2020.
CRMV-PE.

CANCELAMENTO DE REGISTROS DE EMPRESAS		
2018	2019	2020
45	174	77

Fonte: CRMV-PE

3.3. Resultados dos principais indicadores de desempenho operacional de 2020

Para o exercício de 2020, o CRMV-PE elegeu indicadores de desempenho operacional relacionados as estratégias de fiscalização e de inscrição/registro. Os resultados estão apresentados no quadro 11.

Quadro 11 – Resultado dos indicadores de desempenho operacional. CRMV-PE, 2020.

ESTRATÉGIA	INDICADOR	FORMULA DO INDICADOR	RESULTADO
Fiscalização	Índice de empresas fiscalizadas	$\text{Empresas fiscalizadas} / \text{Empresas ativas passíveis de fiscalização} \times 100$	$938/2761 =$ 34%
	Índice de empresas atuadas	$\text{Total de empresas atuadas} / \text{Total de empresas fiscalizadas} \times 100$	$240/938 =$ 25%
	Índice de regularização de empresas atuadas	$\text{Autos de infração regularizados no prazo} / \text{Total de autos de infração lavrados} \times 100$	$156/240 =$ 65%
Registro	Índice de Evolução do Número de Profissionais Atuantes no Estado entre 2019 e 2020.	$\text{Total de novas inscrições de profissionais no ano de 2020} / \text{Total de profissionais inscritos até 31.12.2019} \times 100$	$367/5.403 =$ 6,79%
	Índice de Evolução do Número de Empresas Atuantes no Estado entre 2019 e 2020	$\text{Total de novas empresas registradas no ano de 2020} / \text{Total de empresas registradas até 31.12.2019} \times 100$	$180/2.543 =$ 7,08%

Fonte: CRMV-PE

4. GESTÃO ORÇAMENTÁRIA E FINANCEIRA

Para o ano de 2020 foram previstas receitas orçamentárias no valor de R\$ 2.600.847,00 (Dois milhões, seiscentos mil, oitocentos e quarenta e sete reais), sendo autorizadas as despesas orçamentárias no valor de R\$ 2.600.847,00 (Dois milhões, seiscentos mil, oitocentos e quarenta e sete reais), não havendo a necessidade de reformulações orçamentárias no exercício.

4.1. Informação sobre a realização de receitas

A receita arrecadada no ano de 2020 foi de R\$ 2.305.270,55 (Dois milhões, trezentos e cinco mil, duzentos e setenta reais e cinquenta e cinco centavos). As principais fontes de arrecadação foram as Contribuições de Anuidades de Pessoas Físicas e Jurídicas no valor de R\$ 1.784.485,80 (Um milhão, setecentos e oitenta e quatro mil, quatrocentos e oitenta e cinco reais e oitenta centavos). As demais receitas foram originárias de taxas e emolumentos (termo RT, custo expediente, inscrições PF/PJ, emissão de carteiras/certidões, multas por infração, recuperação de despesas com vale-transporte e alimentação); juros, multas, correção monetária, rendimentos sobre aplicações financeiras; dívida ativa; dentre outras origens. (ANEXO 1)

Forma de partilha

A forma de partilha da receita do Conselho Regional de Medicina Veterinária do Estado de Pernambuco para o Conselho Federal de Medicina Veterinária é através de cota-parte. Mensalmente, a Caixa Econômica Federal transfere automaticamente para o CFMV 25% (vinte e cinco por cento) da receita arrecadada, sendo assim, ingressa nos cofres do CRMV-PE (conta: 473-4 agência: 2348/003) o valor relativo a 75% (setenta e cinco por cento) do que é pago pelos Contribuintes.

4.2. Informações sobre a execução de despesas.

Os valores executados em anos anteriores serviram como parâmetro no desenvolvimento da programação orçamentária para o ano de 2020. Novas contas foram incluídas com a finalidade de adaptar a programação orçamentária às atividades realizadas no exercício. A despesa orçada desta Autarquia foi de R\$ 2.600.847,00 (Dois milhões, seiscentos mil, oitocentos e quarenta e sete reais) e a despesa empenhada foi de R\$ 2.282.422,85 (Dois milhões, duzentos e oitenta e dois mil, quatrocentos e vinte e dois reais e oitenta e cinco centavos). (ANEXO 2)

4.3. Desempenho financeiro e informações contábeis

4.3.1. Desempenho financeiro no exercício

No final do exercício, a Autarquia obteve uma arrecadação no valor total de R\$ 2.305.270,55 (Dois milhões, trezentos e cinco mil, duzentos e setenta reais e cinquenta e cinco centavos).

As receitas financeiras foram contabilizadas por meio dos rendimentos e variações monetárias, relativas as contas de aplicação financeiras da instituição.

Em relação as despesas, o CRMV-PE, desembolsou o total de R\$ 2.200.722,63 (Dois milhões, duzentos mil, setecentos e vinte e dois reais e sessenta e três centavos). (ANEXO 3)

4.3.2. Tratamento contábil da depreciação da amortização e da exaustão de itens do patrimônio e avaliação e mensuração de ativos e passivos

Ciente da obrigatoriedade dos procedimentos estabelecidos pelas Normas Brasileiras de Contabilidade Aplicada ao Setor Público, referentes ao tratamento contábil dos itens do patrimônio público, no ano de 2017 o CRMV-PE iniciou a implantação do Sistema de Informação Patrimonial (SISPAT). Todavia, o tratamento contábil da depreciação, da amortização e da exaustão de itens do patrimônio e avaliação e mensuração de ativos e passivos, ainda será providenciado, a depender do inventário.

4.3.3. Sistemática de apuração de custos no âmbito da unidade

O centro de custo é uma maneira de separar uma empresa em vários setores, cada um deles com uma parcela de responsabilidades operacionais, financeiras e econômicas. Todos os centros de custos juntos representam a empresa inteira, mas cada um possui independência quando comparado com o outro.

O CRMV usa o Sistema Contábil SISCONT.NET para apurar os custos, que se apresentam divididos em três grupos, sendo o primeiro relativo as atividades de apoio, o segundo para as atividades finalísticas e o terceiro para os apoios institucionais. (ANEXO 4)

4.4. Demonstrações contábeis e notas explicativas

Estando de acordo com a Lei Federal nº 4.320/64 e outras Normas e Manuais contábeis vigentes no Brasil, a exemplo do Manual de Contabilidade do Sistema CFMV/CRMVs, as

informações contábeis foram elaboradas em moeda corrente nacional vigente em 31 de dezembro de 2020, compreendendo:

4.4.1. Balanço patrimonial

Demonstra a situação patrimonial e financeira, detalhando o ativo, passivo e patrimônio líquido, bem como seus bens, direitos e obrigações. O CRMV-PE apresentou um saldo patrimonial no valor de R\$ 30.445.232,75 (Trinta milhões, quatrocentos e quarenta e cinco mil, duzentos e trinta e dois reais e setenta e cinco centavos) em 31 de dezembro de 2020. (ANEXO 5).

4.4.2. Balanço orçamentário

Detalha as receitas orçamentárias por categoria, especifica a previsão inicial, a previsão atualizada, as receitas realizadas e o saldo. Em relação as despesas orçamentárias, além de demonstrar as categorias das despesas, especifica a dotação inicial e a atualizada, as despesas empenhadas e liquidadas, e ainda, as despesas pagas e o saldo. Ao final do período, observou-se na diferença entre as receitas arrecadadas e as despesas empenhadas um superávit orçamentário no valor de R\$ 22.847,70 (Vinte e dois mil, oitocentos e quarenta e sete reais e setenta centavos). (ANEXO 6)

4.4.3. Balanço financeiro

Demonstração contábil que evidencia os totais anuais das receitas e despesas orçamentárias e extra orçamentárias executadas, bem como os saldos das disponibilidades (caixa e bancos) que foram recebidas do exercício anterior e os que serão passados para o exercício seguinte. Em 31 de dezembro de 2020, o saldo em espécie a ser transferido para o exercício de 2021 foi de R\$ 1.676.722,18 (Hum milhão, seiscentos e setenta e seis mil, setecentos e vinte e dois reais e dezoito centavos). (ANEXO 7)

4.4.4. Demonstração dos fluxos de caixa

Compreende o fluxo de caixa das atividades de operações, o fluxo de caixa das atividades de investimento e o fluxo de caixa das atividades de financiamento. No final do exercício de 2020, houve uma geração líquida de caixa e equivalentes de caixa no valor de R\$ 46.011,82 (Quarenta e seis mil, onze reais e oitenta e dois centavos). (ANEXO 8)

4.4.5. Demonstração das variações patrimoniais

Evidencia as variações ocorridas no patrimônio da instituição, durante o exercício financeiro. Ao apresentar a diferença entre as variações patrimoniais aumentativas e diminutivas, demonstrou-se que o resultado patrimonial restou com um superávit de R\$ 2.477.419,07 (Dois milhões, quatrocentos e setenta e sete mil, quatrocentos e dezenove reais e sete centavos). (ANEXO 9)

4.4.6. Notas explicativas às demonstrações contábeis

Nota 01 – Contexto operacional

Conselho Regional de Medicina Veterinária de Pernambuco – CRMV-PE, pessoa jurídica de direito público, criada por Lei Federal, é uma Autarquia Federal ligada a administração pública em geral, com sede e Foro na Capital, na cidade do Recife, localizada à Rua Conselheiro Theodoro, nº 460 – bairro do Zumbi – Recife/PE, CEP: 52050-310, com abrangência no estado de Pernambuco cuja finalidade é registrar e fiscalizar os profissionais que atuam na área da medicina veterinária e zootecnia.

Nota 02 – Apresentação das demonstrações contábeis

As demonstrações contábeis inerentes ao exercício findo de 31 de dezembro de 2020. A preparação das demonstrações contábeis requer que a administração utilize estimativas e premissas que afetem os valores reportados de ativos e passivos, a divulgação de ativos e passivos contingentes na data das demonstrações contábeis, bem como os valores reconhecidos de receitas e despesas durante o exercício. Os resultados reais podem ser diferentes dessas estimativas.

Nota 03 – Sumário das principais práticas contábeis

A) ORÇAMENTO DE 2020:

As Receitas Orçamentárias de 2020 foram previstas em R\$ 2.600.847,00 (dois milhões, seiscentos mil, oitocentos e quarenta e sete reais) e as Despesas Orçamentárias Autorizadas em R\$ 2.600.847,00 (dois milhões, seiscentos mil, oitocentos e quarenta e sete reais).

B) RECEITA FINANCEIRA:

As receitas do exercício de 2020 foram contabilizadas conforme extratos bancários, os rendimentos e as variações monetárias auferidas relativas às contas de aplicação financeira.

C) DESPESAS:

As despesas do exercício de 2020 foram contabilizadas de acordo com as normas e padrões inerentes aos procedimentos contábeis determinadas as autarquias federais.

D) ATIVO CIRCULANTE:

O ativo circulante está composto das contas: CAIXA E EQUIVALENTES DE CAIXA, CREDITOS A CURTO PRAZO, DEMAIS CREDITOS E VALORES DE CURTO PRAZO E INVESTIMENTOS E APLICAÇÕES TEMPORARIAS A CURTO PRAZO, de conformidade com o Balanço Patrimonial.

E) ATIVO NÃO CIRCULANTE:

No ativo não circulante está demonstrado pela conta do Imobilizado (Bens Móveis e Imóveis) ao custo de aquisição, sem correção monetária e sem dedução da depreciação acumulada. Os bens móveis e imóveis pertencente ao CRMV-PE, estão distribuídos na sua sede. Foi adquirido um sistema para melhor controle do imobilizado, onde foi iniciado o levantamento patrimonial para o tratamento contábil dos itens do patrimônio, bem como reavaliação e depreciação.

F) PASSIVO CIRCULANTE:

O passivo circulante está composto das contas: OBRIGAÇÕES TRABALHISTAS, PREVIDENCIARIAS E ASSISTENCIAS A PAGAR DE CURTO PRAZO, FORNECEDORES E CONTAS A PAGAR DE CURTO PRAZO, E OBRIGAÇÕES FISCAIS A CURTO PRAZO, PROVISÕES A CURTO PRAZO E DEMAIS OBRIGAÇÕES A CURTO PRAZO de conformidade com o Balanço Patrimonial.

G) PATRIMÔNIO LIQUÍDO:

O patrimônio social é constituído de recursos próprios, sofrendo variações em decorrência de superávit ou déficit apurados anualmente.

H) APURAÇÃO DO RESULTADO:

As receitas são escrituradas pelo regime de caixa e as despesas pelo regime de competência. No confronto entre as receitas arrecadadas e as despesas empenhadas, verificou-se um superávit orçamentário no exercício de 2020, no valor de R\$ 22.847,70 (vinte e dois mil oitocentos e quarenta e sete reais e setenta centavos).

I) SALDO DISPONÍVEL:

Os saldos disponíveis em Bancos Conta Corrente e Aplicações Financeiras, estão devidamente conciliados pelos extratos bancários em 31 de dezembro de 2020.

ANEXO 1 - COMPARATIVO DA RECEITA 2020

CRMV / PE

Conselho Regional de Medicina Veterinária de Pernambuco

CNPJ: 09.791.450/0001-14

Período: 01/01/2020 a 31/12/2020

Comparativo da Receita

Receita	Orçado	Arrec. Período	Arrec. Exerc.	Diferença
---------	--------	----------------	---------------	-----------

Período: 01/01/2020 a 31/12/2020

CRMV / PE

Receita	Orçado	Arrec. Período	Arrec. Exerc.	Diferença
6.2.1.2 - RECEITA REALIZADA	2.600.847,00	2.305.270,55	2.305.270,55	295.576,45
6.2.1.2.1 - RECEITAS CORRENTES	2.570.847,00	2.305.270,55	2.305.270,55	265.576,45
6.2.1.2.1.01 - RECEITA TRIBUTÁRIA	161.615,00	187.721,72	187.721,72	-26.106,72
6.2.1.2.1.01.02 - TAXA PELA PRESTAÇÃO DE SERVIÇOS	161.615,00	187.721,72	187.721,72	-26.106,72
6.2.1.2.1.01.02.01 - TAXAS E EMOLUMENTOS	161.615,00	187.721,72	187.721,72	-26.106,72
6.2.1.2.1.01.02.01.001 - Taxas	81.677,00	108.268,59	108.268,59	-26.591,59
6.2.1.2.1.01.02.01.002 - Emolumentos	79.938,00	79.453,13	79.453,13	484,87
6.2.1.2.1.02 - RECEITAS DE CONTRIBUIÇÕES	1.880.052,00	1.784.485,80	1.784.485,80	95.566,20
6.2.1.2.1.02.01 - CONTRIBUIÇÕES DE INTERESSE DAS CATEGORIAS PROFISSIONAIS	1.880.052,00	1.784.485,80	1.784.485,80	95.566,20
6.2.1.2.1.02.01.01 - ANUIDADES - PESSOAS FÍSICAS	840.299,00	915.132,06	915.132,06	-74.833,06
6.2.1.2.1.02.01.01.001 - Anuidades de Pessoas Físicas do Exercício	811.932,00	865.172,98	865.172,98	-53.240,98
6.2.1.2.1.02.01.01.002 - Anuidades de Pessoas Físicas dos Exercícios Anteriores	28.367,00	49.959,08	49.959,08	-21.592,08

Continua

6.2.1.2.1.02.01.02 - ANUIDADES - PESSOAS JURÍDICAS	1.039.753,00	869.353,74	869.353,74	170.399,26
6.2.1.2.1.02.01.02.001 - Anuidades de Pessoas Jurídicas do Exercício	1.000.738,00	780.410,88	780.410,88	220.327,12
6.2.1.2.1.02.01.02.002 - Anuidades de Pessoas Jurídicas dos Exercícios Anteriores	39.015,00	88.942,86	88.942,86	-49.927,86
6.2.1.2.1.03 - RECEITA PATRIMONIAL	1.800,00	0,00	0,00	1.800,00
6.2.1.2.1.03.01 - RECEITA IMOBILIÁRIA	1.800,00	0,00	0,00	1.800,00
6.2.1.2.1.03.01.01 - RECEITA IMOBILIÁRIA	1.800,00	0,00	0,00	1.800,00
6.2.1.2.1.03.01.01.001 - Aluguéis	1.800,00	0,00	0,00	1.800,00
6.2.1.2.1.04 - RECEITAS DE SERVIÇOS	7.044,00	7.526,93	7.526,93	-482,93
6.2.1.2.1.04.07 - RECEITAS DIVERSAS DE SERVIÇOS	7.044,00	7.526,93	7.526,93	-482,93
6.2.1.2.1.04.07.01 - RECEITAS DIVERSAS DE SERVIÇOS	7.044,00	7.526,93	7.526,93	-482,93
6.2.1.2.1.04.07.01.005 - Receita de Ônus de Sucumbência	100,00	43,91	43,91	56,09
6.2.1.2.1.04.07.01.006 - Recuperação de Despesas com Custas Processuais	100,00	47,84	47,84	52,16
6.2.1.2.1.04.07.01.008 - Recuperação de Despesas com Custos de Cobrança	100,00	0,00	0,00	100,00
6.2.1.2.1.04.07.01.013 - Taxa de Inscrição em Concursos	100,00	0,00	0,00	100,00
6.2.1.2.1.04.07.01.015 - Recuperação de Despesas com Vale-Transporte	4.485,00	5.503,90	5.503,90	-1.018,90
6.2.1.2.1.04.07.01.016 - Recuperação de Despesas com Alimentação	1.959,00	1.927,48	1.927,48	31,52
6.2.1.2.1.04.07.01.017 - Recuperação de Despesas com Assistência Médica	100,00	0,00	0,00	100,00
6.2.1.2.1.04.07.01.099 - Outras Recuperações de Despesas	100,00	3,80	3,80	96,20
6.2.1.2.1.05 - RECEITAS FINANCEIRAS	290.213,00	157.945,09	157.945,09	132.267,91
6.2.1.2.1.05.01 - JUROS E ENCARGOS DE EMPRESTIMOS CONCEDIDOS	200,00	0,00	0,00	200,00
6.2.1.2.1.05.01.01 - JUROS SOBRE EMPRESTIMOS	100,00	0,00	0,00	100,00

Empréstimos	6.2.1.2.1.05.01.01.001 - Juros sobre	100,00	0,00	0,00	100,00
	6.2.1.2.1.05.01.02 - ENCARGOS SOBRE EMPRÉSTIMOS	100,00	0,00	0,00	100,00
Empréstimos	6.2.1.2.1.05.01.02.001 - Encargos sobre	100,00	0,00	0,00	100,00
	6.2.1.2.1.05.02 - JUROS E ENCARGOS DE MORA SOBRE BENS E SERVIÇOS	43.252,00	32.955,87	32.955,87	10.296,13
	6.2.1.2.1.05.02.01 - JUROS DE MORA	43.252,00	32.955,87	32.955,87	10.296,13
	6.2.1.2.1.05.02.01.001 - Juros de Mora	7.604,00	7.327,06	7.327,06	276,94
sobre Dívida Ativa - PF	6.2.1.2.1.05.02.01.002 - Juros de Mora	25.141,00	19.488,71	19.488,71	5.652,29
sobre Dívida Ativa - PJ	6.2.1.2.1.05.02.01.003 - Juros de Mora	10.507,00	6.140,10	6.140,10	4.366,90
	6.2.1.2.1.05.04 - VARIAÇÕES MONETÁRIAS E CAMBIAIS	51.954,00	25.586,13	25.586,13	26.367,87
	6.2.1.2.1.05.04.01 - ATUALIZAÇÃO MONETÁRIA	51.954,00	25.586,13	25.586,13	26.367,87
Monetária sobre Receitas	6.2.1.2.1.05.04.01.001 - Atualização	6.511,00	5.252,93	5.252,93	1.258,07
Monetária sobre Dívida Ativa - PF	6.2.1.2.1.05.04.01.002 - Atualização	33.060,00	15.661,11	15.661,11	17.398,89
Monetária sobre Dívida Ativa - PJ	6.2.1.2.1.05.04.01.003 - Atualização	12.383,00	4.672,09	4.672,09	7.710,91
	6.2.1.2.1.05.05 - DESCONTOS FINANCEIROS OBTIDOS	100,00	0,00	0,00	100,00
	6.2.1.2.1.05.05.01 - DESCONTOS FINANCEIROS OBTIDOS	100,00	0,00	0,00	100,00
Financeiros Obtidos	6.2.1.2.1.05.05.01.001 - Descontos	100,00	0,00	0,00	100,00
	6.2.1.2.1.05.06 - MULTA POR MORA	36.469,00	47.311,43	47.311,43	-10.842,43
	6.2.1.2.1.05.06.01 - MULTAS POR MORA	21.050,00	18.147,21	18.147,21	2.902,79
sobre Receita Tributária	6.2.1.2.1.05.06.01.001 - Multas por Mora	13.037,00	11.583,19	11.583,19	1.453,81
sobre Dívida Ativa - PF	6.2.1.2.1.05.06.01.002 - Multa por Mora	5.236,00	5.041,10	5.041,10	194,90
sobre Dívida Ativa - PJ	6.2.1.2.1.05.06.01.003 - Multa por Mora	2.777,00	1.522,92	1.522,92	1.254,08
	6.2.1.2.1.05.06.09 - OUTRAS MULTAS	15.419,00	29.164,22	29.164,22	-13.745,22

Infração - PF	6.2.1.2.1.05.06.09.001 - Multas por	100,00	0,00	0,00	100,00
Infração - PJ	6.2.1.2.1.05.06.09.002 - Multas por	6.990,00	1.950,00	1.950,00	5.040,00
	6.2.1.2.1.05.06.09.003 - Multa Eleitoral	8.329,00	27.214,22	27.214,22	-18.885,22
	6.2.1.2.1.05.09 - REMUNERAÇÃO DE DEP.BANC. E APLICAÇÕES FINANCEIRAS	158.238,00	52.091,66	52.091,66	106.146,34
	6.2.1.2.1.05.09.01 - REMUNERAÇÃO DE DEPÓSITOS BANCÁRIOS	100,00	0,00	0,00	100,00
	6.2.1.2.1.05.09.01.001 - Remuneração de Depósitos Bancários	100,00	0,00	0,00	100,00
	6.2.1.2.1.05.09.02 - RENDIMENTOS DE APLICAÇÕES FINANCEIRAS	158.138,00	52.091,66	52.091,66	106.046,34
	6.2.1.2.1.05.09.02.001 - Rendimentos sobre Aplicações em Poupança	14.825,00	15.288,72	15.288,72	-463,72
	6.2.1.2.1.05.09.02.002 - Rendimentos sobre Aplicações em Fundos	143.313,00	36.802,94	36.802,94	106.510,06
	6.2.1.2.1.06 - TRANSFERENCIAS CORRENTES	200,00	0,00	0,00	200,00
	6.2.1.2.1.06.01 - TRANSFERENCIAS INTRA GOVERNAMENTAIS	200,00	0,00	0,00	200,00
	6.2.1.2.1.06.01.01 - TRANSFERENCIAS INTRA GOVERNAMENTAIS	200,00	0,00	0,00	200,00
	6.2.1.2.1.06.01.01.001 - Auxílios - Intra Governamentais	100,00	0,00	0,00	100,00
	6.2.1.2.1.06.01.01.002 - Doações - Intra Governamentais	100,00	0,00	0,00	100,00
	6.2.1.2.1.09 - OUTRAS RECEITAS CORRENTES	229.923,00	167.591,01	167.591,01	62.331,99
	6.2.1.2.1.09.01 - OUTRAS RECEITAS CORRENTES	229.923,00	167.591,01	167.591,01	62.331,99
	6.2.1.2.1.09.01.02 - INDENIZAÇÕES E/OU RESTITUIÇÕES	200,00	0,00	0,00	200,00
	6.2.1.2.1.09.01.02.001 - Indenizações e/ou Restituições	100,00	0,00	0,00	100,00
	6.2.1.2.1.09.01.02.002 - Saldo de Convênios Devolvidos	100,00	0,00	0,00	100,00
	6.2.1.2.1.09.01.08 - DÍVIDA ATIVA	229.723,00	167.591,01	167.591,01	62.131,99
Administrativa - PJ	6.2.1.2.1.09.01.08.001 - Dívida Ativa	35.145,00	22.904,65	22.904,65	12.240,35

Administrativa - PF	6.2.1.2.1.09.01.08.002 - Dívida Ativa	57.301,00	70.347,70	70.347,70	-13.046,70
Multa de Infração - PJ	6.2.1.2.1.09.01.08.004 - Dívida Ativa de	30.506,00	14.490,00	14.490,00	16.016,00
Multa de Infração - PF	6.2.1.2.1.09.01.08.005 - Dívida Ativa de	100,00	0,00	0,00	100,00
Azuizada - PJ	6.2.1.2.1.09.01.08.006 - Dívida Ativa	25.898,00	15.158,13	15.158,13	10.739,87
Ajuizada - PF	6.2.1.2.1.09.01.08.007 - Dívida Ativa	60.247,00	41.086,64	41.086,64	19.160,36
Multa Eleitoral	6.2.1.2.1.09.01.08.010 - Dívida Ativa de	20.526,00	3.603,89	3.603,89	16.922,11
6.2.1.2.2 - RECEITAS DE CAPITAL		30.000,00	0,00	0,00	30.000,00
6.2.1.2.2.02 - ALIENAÇÃO DE BENS		30.000,00	0,00	0,00	30.000,00
6.2.1.2.2.02.01 - ALIENAÇÃO DE BENS MÓVEIS		30.000,00	0,00	0,00	30.000,00
6.2.1.2.2.02.01.01 - EQUIPAMENTOS E MATERIAL PERMANENTE		30.000,00	0,00	0,00	30.000,00
	6.2.1.2.2.02.01.01.005 - Veículos	30.000,00	0,00	0,00	30.000,00

Total: 2600847 2305270,55 2305270,55 295576,45

Impresso em: 26/03/2021 12:03

Página:1/1

ANEXO 2 - COMPARATIVO DA DESPESA 2020

CRMV / PE

Conselho Regional de Medicina Veterinária de Pernambuco
CNPJ: 09.791.450/0001-14

Período: 01/01/2020 a 31/12/2020

Comparativo da Despesa Empenhada

Despesa	Orçado	Realiz. Período	Realiz. Exerc.	Diferença
CRMV / PE				
Período: 01/01/2020 a 31/12/2020				

Despesa	Orçado	Realiz. Período	Realiz. Exerc.	Diferença
6.2.2.1.1 - CRÉDITO DISPONÍVEL DA DESPESA	2.600.847,00	2.282.422,85	2.282.422,85	318.424,15
6.2.2.1.1.01 - DESPESAS CORRENTES	2.188.724,00	2.188.721,54	2.188.721,54	2,46
6.2.2.1.1.01.01 - PESSOAL, ENCARGOS E BENEFÍCIOS	1.432.769,19	1.432.766,73	1.432.766,73	2,46
6.2.2.1.1.01.01.01 - PESSOAL	951.175,85	951.173,39	951.173,39	2,46
6.2.2.1.1.01.01.01.001 - PESSOAL	951.175,85	951.173,39	951.173,39	2,46
6.2.2.1.1.01.01.01.001.001 - Salários	693.968,52	693.966,06	693.966,06	2,46
Exercício de Funções	91.236,33	91.236,33	91.236,33	0,00
6.2.2.1.1.01.01.01.001.016 - Gratificação por				
Proporcionais	82.703,82	82.703,82	82.703,82	0,00
6.2.2.1.1.01.01.01.001.021 - Férias Vencidas e				
6.2.2.1.1.01.01.01.001.022 - 13º Salário	73.338,94	73.338,94	73.338,94	0,00
Pecuniário	9.928,24	9.928,24	9.928,24	0,00
6.2.2.1.1.01.01.01.001.023 - Férias - Abono				

Continua

6.2.2.1.1.01.01.03 - SENTENÇAS JUDICIAIS	521,45	521,45	521,45	0,00
6.2.2.1.1.01.01.03.001 - SENTENÇAS JUDICIAIS	521,45	521,45	521,45	0,00
6.2.2.1.1.01.01.05 - ENCARGOS PATRONAIS	198.278,53	198.278,53	198.278,53	0,00
6.2.2.1.1.01.01.05.001 - ENCARGOS PATRONAIS - RGPS	198.278,53	198.278,53	198.278,53	0,00
6.2.2.1.1.01.01.05.001.001 - Contribuições Previdenciárias - INSS Empregador	189.312,04	189.312,04	189.312,04	0,00
6.2.2.1.1.01.01.05.001.005 - Contribuição para PIS sobre Folha de Pagamento	8.966,49	8.966,49	8.966,49	0,00
6.2.2.1.1.01.01.06 - ENCARGOS PATRONAIS - FGTS	81.320,35	81.320,35	81.320,35	0,00
6.2.2.1.1.01.01.06.001 - ENCARGOS PATRONAIS - FGTS	81.320,35	81.320,35	81.320,35	0,00
6.2.2.1.1.01.01.06.001.001 - FGTS	81.320,35	81.320,35	81.320,35	0,00
6.2.2.1.1.01.01.07 - BENEFÍCIOS A PESSOAL - RGPS	201.473,01	201.473,01	201.473,01	0,00
6.2.2.1.1.01.01.07.001 - BENEFÍCIOS A PESSOAL	201.473,01	201.473,01	201.473,01	0,00
6.2.2.1.1.01.01.07.001.001 - Auxílio e Vale Alimentação/Refeição	172.206,21	172.206,21	172.206,21	0,00
6.2.2.1.1.01.01.07.001.002 - Auxílio e Vale Transporte	29.266,80	29.266,80	29.266,80	0,00
6.2.2.1.1.01.02 - USO DE BENS E SERVIÇOS	720.745,52	720.745,52	720.745,52	0,00
6.2.2.1.1.01.02.01 - MATERIAL DE CONSUMO	45.123,78	45.123,78	45.123,78	0,00
6.2.2.1.1.01.02.01.001 - MATERIAL DE CONSUMO	45.123,78	45.123,78	45.123,78	0,00
6.2.2.1.1.01.02.01.001.001 - Combustíveis e Lubrificantes Automotivos	17.627,22	17.627,22	17.627,22	0,00
6.2.2.1.1.01.02.01.001.007 - Gêneros de Alimentação	4.739,26	4.739,26	4.739,26	0,00
6.2.2.1.1.01.02.01.001.016 - Material de Expediente	1.352,00	1.352,00	1.352,00	0,00
6.2.2.1.1.01.02.01.001.022 - Material de Limpeza e Produtos de Higienização	2.834,00	2.834,00	2.834,00	0,00

Manutenção de Veículos	6.2.2.1.1.01.02.01.001.039 - Material p/	2.212,33	2.212,33	2.212,33	0,00
Consumo	6.2.2.1.1.01.02.01.001.999 - Outros Materias de	16.358,97	16.358,97	16.358,97	0,00
6.2.2.1.1.01.02.02 - SERVIÇOS		675.621,74	675.621,74	675.621,74	0,00
6.2.2.1.1.01.02.02.001 - DIÁRIAS DE PESSOAL NO PAÍS		8.200,00	8.200,00	8.200,00	0,00
Empregados - no País	6.2.2.1.1.01.02.02.001.001 - Diárias para	8.200,00	8.200,00	8.200,00	0,00
6.2.2.1.1.01.02.02.003 - DIÁRIAS DE COLABORADORES EVENTUAIS		1.450,00	1.450,00	1.450,00	0,00
Colaboradores Eventuais - no País	6.2.2.1.1.01.02.02.003.001 - Diárias para	1.450,00	1.450,00	1.450,00	0,00
6.2.2.1.1.01.02.02.004 - DIARIAS DE CONSELHEIROS		12.750,00	12.750,00	12.750,00	0,00
Conselheiros - no País	6.2.2.1.1.01.02.02.004.001 - Diárias para	12.750,00	12.750,00	12.750,00	0,00
6.2.2.1.1.01.02.02.005 - SERVIÇOS DE TERCEIROS - PESSOA FÍSICA		59.838,10	59.838,10	59.838,10	0,00
Consultoria - PF	6.2.2.1.1.01.02.02.005.003 - Outros Serviços de	7.000,00	7.000,00	7.000,00	0,00
	6.2.2.1.1.01.02.02.005.023 - Estagiários - PF	31.514,30	31.514,30	31.514,30	0,00
PF	6.2.2.1.1.01.02.02.005.025 - Locação de Imóveis -	18.738,80	18.738,80	18.738,80	0,00
Representação - PF	6.2.2.1.1.01.02.02.005.046 - Verba de	200,00	200,00	200,00	0,00
Prestados por Pessoa Física - PF	6.2.2.1.1.01.02.02.005.999 - Outros Serviços	2.385,00	2.385,00	2.385,00	0,00
6.2.2.1.1.01.02.02.006 - SERVIÇOS DE TERCEIROS - PESSOA JURÍDICA		593.383,64	593.383,64	593.383,64	0,00
Assessoria - Tecnologia da Informação - PJ	6.2.2.1.1.01.02.02.006.002 - Consultoria e	14.420,00	14.420,00	14.420,00	0,00
Consultoria - PJ	6.2.2.1.1.01.02.02.006.003 - Outros Serviços de	14.736,35	14.736,35	14.736,35	0,00
Fixa - PJ	6.2.2.1.1.01.02.02.006.008 - Telecomunicações	7.146,27	7.146,27	7.146,27	0,00

Móvel - PJ	6.2.2.1.1.01.02.02.006.009 - Telecomunicações	23.085,91	23.085,91	23.085,91	0,00
PJ	6.2.2.1.1.01.02.02.006.010 - Correspondências -	33.052,72	33.052,72	33.052,72	0,00
Publicidade - PJ	6.2.2.1.1.01.02.02.006.016 - Outros Serviços de	11.201,02	11.201,02	11.201,02	0,00
Conservação de Veículos - PJ	6.2.2.1.1.01.02.02.006.018 - Manutenção e	3.339,66	3.339,66	3.339,66	0,00
Manutenção e Conservação - PJ	6.2.2.1.1.01.02.02.006.023 - Outros Serviços de	32.080,06	32.080,06	32.080,06	0,00
e Conservação - PJ	6.2.2.1.1.01.02.02.006.025 - Serviços de Limpeza	69.069,80	69.069,80	69.069,80	0,00
Esgoto - PJ	6.2.2.1.1.01.02.02.006.030 - Serviços de Água e	5.005,73	5.005,73	5.005,73	0,00
Elétrica - PJ	6.2.2.1.1.01.02.02.006.031 - Serviços de Energia	41.216,82	41.216,82	41.216,82	0,00
Alimentação - PJ	6.2.2.1.1.01.02.02.006.034 - Fornecimento de	614,00	614,00	614,00	0,00
e Equipamentos - PJ	6.2.2.1.1.01.02.02.006.037 - Locação de Máquinas	18.441,29	18.441,29	18.441,29	0,00
PJ	6.2.2.1.1.01.02.02.006.049 - Outros Transportes -	1.391,73	1.391,73	1.391,73	0,00
Periódicos e Anuidades - PJ	6.2.2.1.1.01.02.02.006.050 - Assinaturas de	1.855,50	1.855,50	1.855,50	0,00
Advocatícios - Ônus de Sucumbencia - PJ	6.2.2.1.1.01.02.02.006.057 - Honorários	296,64	296,64	296,64	0,00
PJ	6.2.2.1.1.01.02.02.006.063 - Seguros em Geral -	8.067,13	8.067,13	8.067,13	0,00
Hospitalar, Odontológico e Laboratoriais - PJ	6.2.2.1.1.01.02.02.006.065 - Serviços Médico-	141.662,89	141.662,89	141.662,89	0,00
PJ	6.2.2.1.1.01.02.02.006.066 - Serviços Bancários -	65.350,39	65.350,39	65.350,39	0,00
País - PJ	6.2.2.1.1.01.02.02.006.092 - Passagens para o	18.444,21	18.444,21	18.444,21	0,00

Prestados - PJ	6.2.2.1.1.01.02.02.006.999 - Outros Serviços	82.905,52	82.905,52	82.905,52	0,00
	6.2.2.1.1.01.05 - TRIBUTARIAS CONTRIBUITIVAS	15.119,77	15.119,77	15.119,77	0,00
	6.2.2.1.1.01.05.01 - IMPOSTOS, TAXAS E CONTRIBUICOES DE MELHORIA	15.119,77	15.119,77	15.119,77	0,00
	6.2.2.1.1.01.05.01.003 - TAXAS	15.119,77	15.119,77	15.119,77	0,00
Licenciamento de Veículo	6.2.2.1.1.01.05.01.003.002 - Taxa de	509,36	509,36	509,36	0,00
	6.2.2.1.1.01.05.01.003.004 - Taxas Diversas	14.610,41	14.610,41	14.610,41	0,00
	6.2.2.1.1.01.09 - DEMAIS DESPESAS CORRENTES	20.089,52	20.089,52	20.089,52	0,00
	6.2.2.1.1.01.09.02 - FATOS GERADORES DIVERSOS	20.089,52	20.089,52	20.089,52	0,00
	6.2.2.1.1.01.09.02.001 - DESPESAS JUDICIAIS	13.374,43	13.374,43	13.374,43	0,00
	6.2.2.1.1.01.09.02.001.001 - Custas	13.374,43	13.374,43	13.374,43	0,00
	6.2.2.1.1.01.09.02.002 - DEMAIS DESPESAS	6.715,09	6.715,09	6.715,09	0,00
Restituições e Reposições	6.2.2.1.1.01.09.02.002.099 - Indenizações,	6.715,09	6.715,09	6.715,09	0,00
	6.2.2.1.1.02 - DESPESAS DE CAPITAL	412.123,00	93.701,31	93.701,31	318.421,69
	6.2.2.1.1.02.01 - INVESTIMENTOS, AÇÕES E EQUIPAMENTOS E MATERIAL PERMANENTE	412.123,00	93.701,31	93.701,31	318.421,69
	6.2.2.1.1.02.01.01 - INVESTIMENTOS	412.123,00	93.701,31	93.701,31	318.421,69
	6.2.2.1.1.02.01.01.001 - BENS IMÓVEIS	15.000,00	0,00	0,00	15.000,00
ANDAMENTO	6.2.2.1.1.02.01.01.001.005 - OBRAS EM	10.000,00	0,00	0,00	10.000,00
E GARAGENS	6.2.2.1.1.02.01.01.001.006 - ESTACIONAMENTOS	5.000,00	0,00	0,00	5.000,00
	6.2.2.1.1.02.01.01.003 - EQUIPAMENTOS E MATERIAL PERMANENTE	397.123,00	93.701,31	93.701,31	303.421,69
UTENSÍLIOS	6.2.2.1.1.02.01.01.003.001 - MÓVEIS E	49.996,00	45.579,90	45.579,90	4.416,10
EQUIPAMENTOS	6.2.2.1.1.02.01.01.003.002 - MÁQUINAS E	117.953,00	15.482,99	15.482,99	102.470,01
	6.2.2.1.1.02.01.01.003.003 - INSTALAÇÕES	14.148,00	0,00	0,00	14.148,00

Conclusão ANEXO 2

COPA E COZINHA	6.2.2.1.1.02.01.01.003.004 - UTENSÍLIOS DE	3.000,00	0,00	0,00	3.000,00
	6.2.2.1.1.02.01.01.003.005 - VEÍCULOS	70.000,00	0,00	0,00	70.000,00
INFORMÁTICA	6.2.2.1.1.02.01.01.003.006 - BENS DE	140.026,00	32.638,42	32.638,42	107.387,58
	6.2.2.1.1.02.01.01.003.008 - BIBLIOTECA	2.000,00	0,00	0,00	2.000,00

Total: **2600847** **2282422,85** **2282422,85** **318424,15**

Impresso em: 26/03/2021 12:04

Página:1/1

ANEXO 3 - EVOLUÇÃO DESPESA X RECEITA 2020

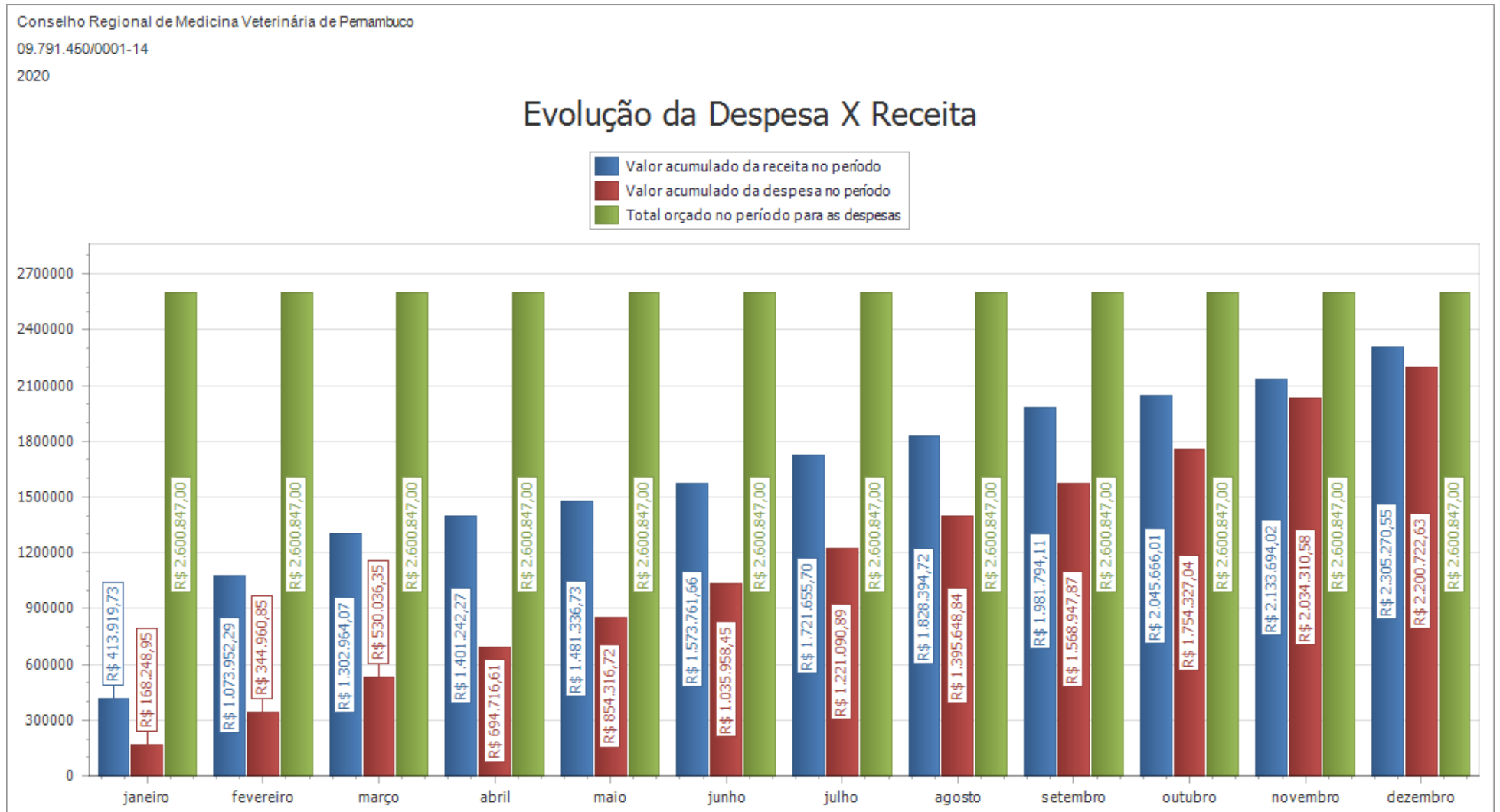

ANEXO 4 - RELAÇÃO DE CENTRO DE CUSTOS

CRMV / PE

Conselho Regional de Medicina Veterinária de Pernambuco

CNPJ:

09.791.450/0001-14

Relação de Centro de Custos - Exercício 2020

Código	Centro de Custo
CRMV / PE	
Código	Centro de Custo
1	ATIVIDADES DE APOIO
1.01	Gestão de Recursos
1.01.01	Gestão de Pessoas
1.01.01.001	Pessoal e Encargos
1.01.02	Gestão Administrativa
1.01.02.001	Atividades Administrativas
1.01.02.002	Prestadores de Serviços
1.01.02.003	Material de Consumo
1.01.02.004	Serviços de Terceiros e Encargos
1.01.02.005	Programa de Auditoria
1.01.02.006	Ações da Corregedoria
1.01.02.007	Equipamentos e Material Permanente
1.01.02.008	Obras e Instalações
1.01.05	Delegacias Regionais/URFA/Secretarias
1.01.05.001	Delegacia A
1.01.06	Eventos Administrativos
1.01.06.001	Encontro de Assessores Contábeis
1.01.06.002	Encontro de Assessores Jurídicos
1.01.07	Capacitações e Treinamentos Institucionais
1.01.07.001	Empregados/Servidores
1.01.07.002	Conselheiros/Membros de Comissões
1.01.07.003	Conselhos Regionais
1.01.08	Eleições
1.01.08.001	Processo Eleitoral

Continua

1.01.09	Seleção/Concurso Público
1.01.09.001	Concurso Público
1.02	Reuniões Administrativas
1.02.01	Sessões Plenárias
1.02.01.001	Sessões Plenárias Ordinárias
1.02.01.002	Sessões Plenárias Extraordinárias
1.02.01.003	Sessões de Julgamento
1.02.02	Reuniões de Diretoria
1.02.02.001	Reuniões de Diretoria Ordinárias
1.02.02.002	Reuniões de Diretoria Extraordinárias
1.02.03	Reuniões da Comissão de Tomada de Contas
1.02.03.001	Comissão de Tomada de Contas - CTC
1.02.04	Reuniões de Grupos de Trabalhos
1.02.04.001	Comissão de Inquérito
2	ATIVIDADES FINALÍSTICAS
2.01	Gestão Operacional
2.01.01	Gestão de Fiscalização
2.01.01.001	Fiscalização
2.02	Reuniões Institucionais
2.02.01	Realização de Reuniões do Sistema
2.02.01.001	Câmara Nacional de Presidentes
2.02.01.002	Câmara de Presidentes Norte, Nordeste e ES
2.02.01.003	Câmara de Presidentes Sul e Sudeste
2.02.03	Comissões Técnicas
2.02.03.001	Coordenadoria de Comissões
2.02.03.002	Comissão Nacional de Ensino da Medicina Veterinária - CNEMV
2.02.03.003	Comissão Nacional de Ensino da Zootecnia - CNEZ
2.02.03.004	Comissão Nacional de Saúde Pública - CNSP
2.02.03.005	Comissão Nacional de Residência Médico Veterinária - CNRMV
2.02.03.006	Comissão de Ética, Bioética e Bem-Estar Animal - CEBEA
2.02.03.007	Comissão Nacional de Assuntos Políticos - CONAP
2.02.03.008	Comissão Nacional de Animais Selvagens - CNAS
2.02.03.009	Comissão Nacional de Meio Ambiente - CNMA
2.03	Projetos de Divulgação e Marketing
2.03.01	Publicidade Institucional
2.03.01.001	Divulgação da Medicina Veterinária
2.03.01.002	Divulgação da Zootecnia
2.03.02	Publicações Técnicas e Institucionais

2.03.02.001	Revista
2.03.02.002	Boletim
2.03.02.003	Outras Publicações Técnicas
2.04	Projetos de Realização de Eventos
2.04.01	Realização de Eventos da Medicina
2.04.01.001	Realização de Eventos Internacionais da Medicina Veterinária
2.04.01.002	Realização de Eventos Nacionais da Medicina Veterinária
2.04.01.003	Realização de Eventos Estaduais da Medicina Veterinária
2.04.01.004	Reuniões da OIE
2.04.02	Realização de Eventos da Zootecnia
2.04.02.001	Realização de Eventos Internacionais de Zootecnia
2.04.02.002	Realização de Evento Nacionais de Zootecnia
2.04.02.003	Realização de Eventos Estaduais de Zootecnia
2.05	Participação e Representações em Eventos
2.05.01	Participação em Eventos da Medicina Veterinária
2.05.01.001	Participação em Eventos Internacionais de Medicina Veterinária
2.05.01.002	Participação em Eventos Nacionais de Medicina Veterinária
2.05.01.003	Participação em Eventos Estaduais de Medicina Veterinária
2.05.02	Participação em Eventos da Zootecnia
2.05.02.001	Participação em Eventos Internacionais da Zootecnia
2.05.02.002	Participação em Eventos Nacionais da Zootecnia
2.05.02.003	Participação em Eventos Estaduais da Zootecnia
2.05.03	Representações
2.05.03.001	Representações em Eventos das Profissões
3	APOIOS INSTITUCIONAIS
3.01	Apoio aos Conselhos Regionais
3.01.01	Apoio aos Conselhos Regionais para Eventos
3.01.01.001	Apoio aos Conselhos Regionais para Realização de Eventos Internacionais
3.01.01.002	Apoio aos Conselhos Regionais para Realização de Eventos Nacionais
3.01.01.003	Apoio aos Conselhos Regionais para Realização de Eventos Estaduais
3.01.02	Apoio para Despesas Administrativas, Aquisições e Reformas aos Conselhos Regionais
3.01.02.001	Apoio para Despesas Administrativas
3.01.02.002	Apoio para Aquisição de Sede
3.01.02.003	Apoio para Reformas e Modernização Administrativa
3.02	Apoio a Outras Entidades

3.02.01	Apoio a Outras Entidades para Realização de Eventos
3.02.01.001	Apoio a Outras Entidades para Realização de Eventos Internacionais
3.02.01.002	Apoio a Outras Entidades para Realização de Eventos Nacionais
3.02.01.003	Apoio a Outras Entidades para Realização de Eventos Estaduais

Impresso em: 26/03/2021 12:08

Página:1/1

ANEXO 5 - BALANÇO PATRIMONIAL

CRMV / PE

Conselho Regional de Medicina Veterinária de Pernambuco
CNPJ: 09.791.450/0001-14

Período: 01/01/2020 a 31/12/2020

Balanço Patrimonial

ATIVO		PASSIVO	
Especificação	Exercício Atual	Especificação	Exercício Atual

CRMV / PE

Período: 01/01/2020 a 31/12/2020

ATIVO CIRCULANTE	4643726,86	PASSIVO CIRCULANTE	683543,46
CAIXA E EQUIVALENTES DE CAIXA	1608176,96	OBRIGACOES TRABALHISTAS, PREVIDENCIARIAS E ASSISTENCIAIS A PAGAR A CURTO PRAZO	2992,22
CREDITOS A CURTO PRAZO	2649243,01	EMPRÉSTIMOS E FINANCIAMENTOS A CURTO PRAZO	0
DEMAIS CREDITOS E VALORES DE CURTO PRAZO	293166,99	FORNECEDORES E CONTAS A PAGAR A CURTO PRAZO	6278,49
INVESTIMENTOS E APLICACOES TEMPORARIAS A CURTO PRAZO	12366,67	OBRIGAÇÕES FISCAIS A CURTO PRAZO	3594,94
ESTOQUE	0	PROVISÕES A CURTO PRAZO	71738,57
VARIACOES PATRIMONIAIS DIMINUTIVAS PAGAS ANTECIPADAMENTE	80773,23	DEMAIS OBRIGACOES A CURTO PRAZO	598939,24
ATIVO NAO-CIRCULANTE	26566749,57	PASSIVO NAO-CIRCULANTE	0
ATIVO REALIZAVEL A LONGO PRAZO	24117244,76	OBRIGACOES TRABALHISTAS, PREVIDENCIARIAS E ASSISTENCIAIS A PAGAR A LONGO PRAZO	0
CREDITOS A LONGO PRAZO	24117244,76	EMPRESTIMOS E FINANCIAMENTOS A LONGO PRAZO	0
ANUIDADES	1054921,89	FORNECEDORES A LONGO PRAZO	0
DÍVIDA ATIVA TRIBUTÁRIA	23062322,87	OBRIGACOES FISCAIS A LONGO PRAZO	0
DIVIDA ATIVA ADMINISTRATIVA	1697459,34	PROVISÕES A LONGO PRAZO	0
DIVIDA ATIVA AJUIZADA	21364811,72	DEMAIS OBRIGACOES A LONGO PRAZO	0
JUROS DE MORA, ATUALIZAÇÃO MONETÁRIA E MULTAS SOBRE ANUIDADES	51,81	RESULTADO DIFERIDO	0

Continua

INVESTIMENTOS	0		0
IMOBILIZADO	2443217,83		0
BENS MOVEIS	1313204,52		0
BENS IMOVEIS	1130013,31		0
INTANGIVEL	6286,98		0
SOFTWARES	6286,98		0
		TOTAL DO PASSIVO	683543,46
PATRIMÔNIO LÍQUIDO			
		Especificação	Exercício Atual
		Patrimônio Social e Capital Social	0
		Ajuste de avaliação Patrimonial	0
		Demais Reservas	0
		Resultados Acumulados	30526932,97
		TOTAL DO PATRIMÔNIO LÍQUIDO	30526932,97
TOTAL	31.210.476,43	TOTAL	31.210.476,43
ATIVO FINANCEIRO	3566545,43	PASSIVO FINANCEIRO	693505,11
ATIVO PERMANENTE	27643931	PASSIVO PERMANENTE	71738,57
SALDO PATRIMONIAL			30445232,75

Compensações

ESPECIFICAÇÃO	Exercício Atual	ESPECIFICAÇÃO	Exercício Atual
Saldo do Atos Potenciais Ativos	Atual	Saldo do Atos Potenciais Passivos	Atual
Execução de Garantias e Contragarantias Recebidas	0	Execução de Garantias e Contragarantias Concedidas	0
Execução de Direitos Conveniados	0	Execução de Obrigações Conveniadas	0
Execução de Direitos Contratuais	0	Execução de Obrigações Contratuais	0
Execução de Outros Atos Potenciais do Ativo	0	Execução de Outros Atos Potenciais do Passivo	0
TOTAL	0	TOTAL	0

Quadro do Superávit/Déficit Financeiro

	Exercício Atual	Exercício Anterior
Superávit Financeiro	2873040,32	2600158,97

ANEXO 6 - BALANÇO ORÇAMENTÁRIO

CRMV / PE

Conselho Regional de Medicina Veterinária de Pernambuco
CNPJ: 09.791.450/0001-14

Período: 01/01/2020 a 31/12/2020

Balanço Orçamentário

CRMV / PE

Período: 01/01/2020 a 31/12/2020

RECEITAS ORÇAMENTÁRIAS	PREVISÃO INICIAL	PREVISÃO ATUALIZADA	RECEITAS REALIZADAS	SALDO
RECEITAS CORRENTES	2.570.847,00	2.570.847,00	2.305.270,55	-265576,45
RECEITA TRIBUTÁRIA	161.615,00	161.615,00	187.721,72	26106,72
TAXA PELA PRESTAÇÃO DE SERVIÇOS	161.615,00	161.615,00	187.721,72	26106,72
TAXAS E EMOLUMENTOS	161.615,00	161.615,00	187.721,72	26106,72
RECEITAS DE CONTRIBUIÇÕES	1.880.052,00	1.880.052,00	1.784.485,80	-95566,2
CONTRIBUIÇÕES DE INTERESSE DAS CATEGORIAS PROFISSIONAIS	1.880.052,00	1.880.052,00	1.784.485,80	-95566,2
ANUIDADES - PESSOAS FÍSICAS	840.299,00	840.299,00	915.132,06	74833,06
ANUIDADES - PESSOAS JURÍDICAS	1.039.753,00	1.039.753,00	869.353,74	-170399,26
RECEITA PATRIMONIAL	1.800,00	1.800,00	0,00	-1800
RECEITA IMOBILIÁRIA	1.800,00	1.800,00	0,00	-1800
RECEITA IMOBILIÁRIA	1.800,00	1.800,00	0,00	-1800
RECEITAS DE SERVIÇOS	7.044,00	7.044,00	7.526,93	482,93

Continua

RECEITAS DIVERSAS DE SERVIÇOS	7.044,00	7.044,00	7.526,93	482,93
RECEITAS DIVERSAS DE SERVIÇOS	7.044,00	7.044,00	7.526,93	482,93
RECEITAS FINANCEIRAS	290.213,00	290.213,00	157.945,09	-132267,91
JUROS E ENCARGOS DE EMPRESTIMOS CONCEDIDOS	200,00	200,00	0,00	-200
JUROS SOBRE EMPRESTIMOS	100,00	100,00	0,00	-100
ENCARGOS SOBRE EMPRÉSTIMOS	100,00	100,00	0,00	-100
JUROS E ENCARGOS DE MORA SOBRE BENS E SERVIÇOS	43.252,00	43.252,00	32.955,87	-10296,13
JUROS DE MORA	43.252,00	43.252,00	32.955,87	-10296,13
VARIAÇÕES MONETÁRIAS E CAMBIAIS	51.954,00	51.954,00	25.586,13	-26367,87
ATUALIZAÇÃO MONETÁRIA	51.954,00	51.954,00	25.586,13	-26367,87
DESCONTOS FINANCEIROS OBTIDOS	100,00	100,00	0,00	-100
DESCONTOS FINANCEIROS OBTIDOS	100,00	100,00	0,00	-100
MULTA POR MORA	36.469,00	36.469,00	47.311,43	10842,43
MULTAS POR MORA	21.050,00	21.050,00	18.147,21	-2902,79
OUTRAS MULTAS	15.419,00	15.419,00	29.164,22	13745,22
REMUNERAÇÃO DE DEP.BANC. E APLICAÇÕES FINANCEIRAS	158.238,00	158.238,00	52.091,66	-106146,34
REMUNERAÇÃO DE DEPÓSITOS BANCÁRIOS	100,00	100,00	0,00	-100
RENDIMENTOS DE APLICAÇÕES FINANCEIRAS	158.138,00	158.138,00	52.091,66	-106046,34
TRANSFERENCIAS CORRENTES	200,00	200,00	0,00	-200
TRANSFERENCIAS INTRA GOVERNAMENTAIS	200,00	200,00	0,00	-200
TRANSFERENCIAS INTRA GOVERNAMENTAIS	200,00	200,00	0,00	-200
OUTRAS RECEITAS CORRENTES	229.923,00	229.923,00	167.591,01	-62331,99
OUTRAS RECEITAS CORRENTES	229.923,00	229.923,00	167.591,01	-62331,99
INDENIZAÇÕES E/OU RESTITUIÇÕES	200,00	200,00	0,00	-200

DÍVIDA ATIVA			229.723,00	229.723,00	167.591,01	-62131,99
RECEITAS DE CAPITAL			30.000,00	30.000,00	0,00	-30000
ALIENAÇÃO DE BENS			30.000,00	30.000,00	0,00	-30000
ALIENAÇÃO DE BENS MÓVEIS			30.000,00	30.000,00	0,00	-30000
EQUIPAMENTOS E MATERIAL PERMANENTE			30.000,00	30.000,00	0,00	-30000
TRANSFERÊNCIAS DE CAPITAL			0,00	0,00	0,00	0
TRANSFERÊNCIAS DE CAPITAL			0,00	0,00	0,00	0
TRANSFERÊNCIAS DE CAPITAL			0,00	0,00	0,00	0
RECURSOS ARRECADADOS EM EXERCÍCIOS ANTERIORES			0,00	0,00	0,00	0
SUB-TOTAL DAS RECEITAS			2.600.847,00	2.600.847,00	2.305.270,55	-295576,45
DÉFICIT			0,00	0,00	0,00	0
TOTAL			2.600.847,00	2.600.847,00	2.305.270,55	-295576,45
DESPESAS ORÇAMENTÁRIAS	DOTAÇÃO INICIAL	DOTAÇÃO ATUALIZADA	DESPESAS EMPENHADAS	DESPESAS LIQUIDADAS	DESPESAS PAGAS	SALDO DOTAÇÃO
DESPESAS CORRENTES	2188724	2188724	2.188.721,54	2.183.889,22	2.183.889,22	2,46
PESSOAL, ENCARGOS E BENEFÍCIOS	1318666	1432769,19	1.432.766,73	1.432.766,73	1.432.766,73	2,46
PESSOAL	867738	951175,85	951.173,39	951.173,39	951.173,39	2,46
OUTRAS VPD VARIÁVEIS - PESSOAL CIVIL - RGPS	400	0	0,00	0,00	0,00	0
SENTENÇAS JUDICIAIS	18063	521,45	521,45	521,45	521,45	0
ENCARGOS PATRONAIS	171348	198278,53	198.278,53	198.278,53	198.278,53	0
ENCARGOS PATRONAIS - FGTS	63248	81320,35	81.320,35	81.320,35	81.320,35	0
BENEFÍCIOS A PESSOAL - RGPS	197769	201473,01	201.473,01	201.473,01	201.473,01	0
OUTRAS DESPESAS COM PESSOAL E ENCARGO	100	0	0,00	0,00	0,00	0
USO DE BENS E SERVIÇOS	830959	720745,52	720.745,52	715.913,20	715.913,20	0
MATERIAL DE CONSUMO	111099	45123,78	45.123,78	45.123,78	45.123,78	0

SERVIÇOS	719860	675621,74	675.621,74	670.789,42	670.789,42	0
TRANSFERENCIAS CORRENTES	15100	0	0,00	0,00	0,00	0
TRANSFERENCIAS INTRAGOVERNAMENTAIS	15100	0	0,00	0,00	0,00	0
TRIBUTARIAS CONTRIBUITIVAS	663	15119,77	15.119,77	15.119,77	15.119,77	0
IMPOSTOS, TAXAS E CONTRIBUICOES DE MELHORIA	663	15119,77	15.119,77	15.119,77	15.119,77	0
DEMAIS DESPESAS CORRENTES	23336	20089,52	20.089,52	20.089,52	20.089,52	0
PREMIACOES	3958	0	0,00	0,00	0,00	0
FATOS GERADORES DIVERSOS	19378	20089,52	20.089,52	20.089,52	20.089,52	0
DESPESAS DE CAPITAL	412123	412123	93.701,31	16.833,41	16.833,41	318421,69
INVESTIMENTOS, AÇÕES E EQUIPAMENTOS E MATERIAL PERMANENTE	412123	412123	93.701,31	16.833,41	16.833,41	318421,69
INVESTIMENTOS	412123	412123	93.701,31	16.833,41	16.833,41	318421,69
SUB-TOTAL DAS DESPESAS	2600847	2600847	2.282.422,85	2.200.722,63	2.200.722,63	318424,15
SUPERÁVIT	0	0	22.847,70	0,00	0,00	22847,7
TOTAL	2600847	2600847	2.305.270,55	2.200.722,63	2.200.722,63	295576,45

ANEXO 7 - BALANÇO FINANCEIRO

CRMV / PE

Conselho Regional de Medicina Veterinária de Pernambuco

CNPJ: 09.791.450/0001-14

Período: 01/01/2020 a 31/12/2020

Balanço Financeiro

INGRESSOS		DISPÊNDIOS	
ESPECIFICAÇÃO	Exercício Atual	ESPECIFICAÇÃO	Exercício Atual

CRMV / PE

Período: 01/01/2020 a 31/12/2020

Receita Orçamentária	2.305.270,55	Despesa Orçamentária	2.282.422,85
RECEITA REALIZADA	2.305.270,55	CREDITO EMPENHADO A LIQUIDAR	81.700,22
RECEITAS CORRENTES	2.305.270,55	CREDITO EMPENHADO – PAGO	2.200.722,63
RECEITA TRIBUTÁRIA	187.721,72	DESPESAS CORRENTES	2.183.889,22
TAXA PELA PRESTAÇÃO DE SERVIÇOS	187.721,72	PESSOAL, ENCARGOS E BENEFÍCIOS	1.432.766,73
TAXAS E EMOLUMENTOS	187.721,72	USO DE BENS E SERVIÇOS	715.913,20
RECEITAS DE CONTRIBUIÇÕES	1.784.485,80	TRIBUTARIAS CONTRIBUTIVAS	15.119,77
CONTRIBUIÇÕES DE INTERESSE DAS CATEGORIAS PROFISSIONAIS	1.784.485,80	DEMAIS DESPESAS CORRENTES	20.089,52
ANUIDADES - PESSOAS FÍSICAS	915.132,06	DESPESAS DE CAPITAL	16.833,41
ANUIDADES - PESSOAS JURÍDICAS	869.353,74	INVESTIMENTOS, AÇÕES E EQUIPAMENTOS E MATERIAL PERMANENTE	16.833,41
RECEITA PATRIMONIAL		TRANSFERENCIAS CORRENTES	

Continua

RECEITA IMOBILIÁRIA			
RECEITA IMOBILIÁRIA			
RECEITAS DE SERVIÇOS	7.526,93		
RECEITAS DIVERSAS DE SERVIÇOS	7.526,93		
RECEITAS DIVERSAS DE SERVIÇOS	7.526,93		
RECEITAS FINANCEIRAS	157.945,09		
JUROS E ENCARGOS DE MORA SOBRE BENS E SERVIÇOS	32.955,87		
JUROS DE MORA	32.955,87		
VARIAÇÕES MONETÁRIAS E CAMBIAIS	25.586,13		
ATUALIZAÇÃO MONETÁRIA	25.586,13		
MULTA POR MORA	47.311,43		
MULTAS POR MORA	18.147,21		
OUTRAS MULTAS	29.164,22		
REMUNERAÇÃO DE DEP.BANC. E APLICAÇÕES FINANCEIRAS	52.091,66		
RENDIMENTOS DE APLICAÇÕES FINANCEIRAS	52.091,66		
OUTRAS RECEITAS CORRENTES	167.591,01		
OUTRAS RECEITAS CORRENTES	167.591,01		
DÍVIDA ATIVA	167.591,01		
Transferências Financeiras Recebidas		Transferências Financeiras Concedidas	
Recebimentos Extraorçamentários	1.919.520,55	Pagamentos Extraorçamentários	1.894.277,62
Inscrição de Restos a Pagar Não Processados	81.700,22	Pagamentos de Restos a Pagar Não Processados	4.550,00
Inscrição de Restos a Pagar Processados		Pagamentos de Restos a Pagar Processados	
Depósitos Restituíveis e Valores Vinculados	367.669,15	Depósitos Restituíveis e Valores Vinculados	290.806,76
Outros Recebimentos Extraorçamentários	1.470.151,18	Outros Pagamentos Extraorçamentários	1.598.920,86

Saldo em espécie do Exercício Anterior	1.628.631,55	Saldo em espécie para o Exercício Seguinte	1.676.722,18
Caixa e Equivalente de Caixa	1.562.165,14	Caixa e Equivalente de Caixa	1.608.176,96
Depósitos. Rest. Vlr's Vinculados	66.466,41	Depósitos. Rest. Vlr's Vinculados	68.545,22
Total:	5853422,65		5853422,65

Impresso em: 26/03/2021 12:00

Página:1/1

ANEXO 8 - DEMONSTRAÇÃO DOS FLUXOS DE CAIXA

CRMV / PE

Conselho Regional de Medicina Veterinária de Pernambuco

CNPJ: 09.791.450/0001-14

Período: 01/01/2020 a 31/12/2020

Demonstração dos Fluxos de Caixa

Exercício Atual

Período: 01/01/2020 a 31/12/2020

Exercício Atual	
FLUXO DE CAIXA DAS ATIVIDADES DAS OPERAÇÕES	0,00
INGRESSOS	0,00
RECEITAS CORRENTES	2.305.270,55
RECEITA TRIBUTÁRIA	187.721,72
TAXA PELA PRESTAÇÃO DE SERVIÇOS	187.721,72
TAXAS E EMOLUMENTOS	187.721,72
RECEITAS DE CONTRIBUIÇÕES	1.784.485,80
CONTRIBUIÇÕES DE INTERESSE DAS CATEGORIAS PROFISSIONAIS	1.784.485,80
ANUIDADES - PESSOAS FÍSICAS	915.132,06
ANUIDADES - PESSOAS JURÍDICAS	869.353,74
RECEITAS DE SERVIÇOS	7.526,93
RECEITAS DIVERSAS DE SERVIÇOS	7.526,93
RECEITAS DIVERSAS DE SERVIÇOS	7.526,93
RECEITAS FINANCEIRAS	157.945,09
JUROS E ENCARGOS DE MORA SOBRE BENS E SERVIÇOS	32.955,87
JUROS DE MORA	32.955,87
VARIAÇÕES MONETÁRIAS E CAMBIAIS	25.586,13
ATUALIZAÇÃO MONETÁRIA	25.586,13
MULTA POR MORA	47.311,43
MULTAS POR MORA	18.147,21
OUTRAS MULTAS	29.164,22
REMUNERAÇÃO DE DEP.BANC. E APLICAÇÕES FINANCEIRAS	52.091,66
RENDIMENTOS DE APLICAÇÕES FINANCEIRAS	52.091,66
OUTRAS RECEITAS CORRENTES	167.591,01
OUTRAS RECEITAS CORRENTES	167.591,01
DÍVIDA ATIVA	167.591,01
OUTROS INGRESSOS	1.837.820,33
DESEMBOLSOS	0,00
DESPESAS CORRENTES	2.183.889,22
PESSOAL, ENCARGOS E BENEFÍCIOS	1.432.766,73
USO DE BENS E SERVIÇOS	715.913,20
TRIBUTARIAS CONTRIBUITIVAS	15.119,77
DEMAIS DESPESAS CORRENTES	20.089,52
OUTROS DESEMBOLSOS	1.896.356,43

Continua

FLUXO DE CAIXA LÍQUIDO DAS ATIVIDADES DAS OPERAÇÕES	62.845,23
FLUXO DE CAIXA DAS ATIVIDADES DE INVESTIMENTO	0,00
INGRESSOS	0,00
DESEMBOLSOS	0,00
INVESTIMENTOS, AÇÕES E EQUIPAMENTOS E MATERIAL PERMANENTE	16.833,41
FLUXO DE CAIXA LÍQUIDO DAS ATIVIDADES DE INVESTIMENTO	-16.833,41
FLUXO DE CAIXA DAS ATIVIDADES DE FINANCIAMENTO	0,00
INGRESSOS	0,00
DESEMBOLSOS	0,00
FLUXO DE CAIXA LÍQUIDO DAS ATIVIDADES DE FINANCIAMENTO	0,00
APURAÇÃO DO FLUXO DE CAIXA DO PERÍODO	0,00
GERAÇÃO LÍQUIDA DE CAIXA E EQUIVALENTES DE CAIXA	46.011,82
CAIXA E EQUIVALENTES DE CAIXA INICIAL	1.562.165,14
CAIXA E EQUIVALENTES DE CAIXA FINAL	1.608.176,96

Impresso em: 26/03/2021 11:56

Página:1/1

ANEXO 9 - DEMONSTRAÇÃO DAS VARIAÇÕES PATRIMONIAIS

CRMV / PE

Conselho Regional de Medicina Veterinária de Pernambuco
CNPJ: 09.791.450/0001-14

Período: 01/01/2020 a 31/12/2020

Variações Patrimoniais

VARIAÇÕES PATRIMONIAIS QUANTITATIVAS

Exercício Atual

Exercício Atual

CRMV / PE

Período: 01/01/2020 a 31/12/2020

VARIACAO PATRIMONIAL AUMENTATIVA		VARIACAO PATRIMONIAL DIMINUTIVA	
IMPOSTOS, TAXAS E CONTRIBUICOES DE MELHORIA	4.665.858,29	PESSOAL E ENCARGOS	2.188.439,22
TAXAS	187.686,73	REMUNERACAO A PESSOAL	1.432.766,73
TAXAS PELA PRESTACAO DE SERVICOS	187.686,73	REMUNERACAO A PESSOAL ATIVO CIVIL - ABRANGIDOS PELO RGPS	951.694,84
CONTRIBUICOES	4.294.806,88	ENCARGOS PATRONAIS	951.694,84
CONTRIBUICOES DE INTERESSE DAS CATEGORIAS PROFISSIONAIS	4.294.806,88	ENCARGOS PATRONAIS - RGPS	279.598,88
CONTRIBUICOES SOCIAIS	4.294.806,88	ENCARGOS PATRONAIS - FGTS	198.278,53
EXPLORACAO E VENDA DE BENS, SERVICOS E DIREITOS	7.526,93	BENEFICIOS A PESSOAL	81.320,35
EXPLORACAO DE BENS E DIREITOS E PRESTACAO DE SERVICOS	7.526,93	BENEFICIOS A PESSOAL - RGPS	201.473,01
VALOR BRUTO DE EXPLORACAO DE BENS E DIREITOS E PRESTACAO DE SERVICOS	7.526,93	USO DE BENS, SERVICOS E CONSUMO DE CAPITAL FIXO	201.473,01
VARIACOES PATRIMONIAIS AUMENTATIVAS FINANCEIRAS	161.797,75	USO DE MATERIAL DE CONSUMO	720.463,20
JUROS E ENCARGOS DE MORA	32.955,19	CONSUMO DE MATERIAL	45.123,78
JUROS E ENCARGOS DE MORA SOBRE FORNECIMENTOS DE BENS E SERVICOS	32.955,19	SERVICOS	45.123,78
VARIACOES MONETARIAS E CAMBIAIS	25.585,41	DIARIAS	675.339,42
OUTRAS VARIACOES MONETARIAS E CAMBIAIS	25.585,41	SERVICOS TERCEIROS - PF	22.400,00
OUTRAS VARIACOES PATRIMONIAIS AUMENTATIVAS - FINANCEIRAS	103.257,15	SERVICOS TERCEIROS - PJ	56.338,10
OUTRAS VARIACOES PATRIMONIAIS AUMENTATIVAS - FINANCEIRAS	103.257,15	TRANSFERENCIAS E DELEGACOES CONCEDIDAS	596.601,32
			0,00

Continua

OUTRAS VARIACOES PATRIMONIAIS AUMENTATIVAS	14.040,00	TRANSFERENCIAS INTRAGOVERNAMENTAIS	0,00
DIVERSAS VARIACOES PATRIMONIAIS AUMENTATIVAS	14.040,00	TRANSFERENCIAS CONCEDIDAS PARA A EXECUCAO ORCAMENTARIA	0,00
DIVIDA ATIVA	14.040,00	TRIBUTARIAS	15.119,77
	0,00	IMPOSTOS, TAXAS E CONTRIBUICOES DE MELHORIA	15.119,77
	0,00	IMPOSTOS, TAXAS E CONTRIBUICOES DE MELHORIA	15.119,77
	0,00	OUTRAS VARIACOES PATRIMONIAIS DIMINUTIVAS	20.089,52
	0,00	PREMIACOES	0,00
	0,00	ORDENS HONORIFICAS	0,00
	0,00	DIVERSAS VARIACOES PATRIMONIAIS DIMINUTIVAS	20.089,52
	0,00	VARIACOES PATRIMONIAIS DIMINUTIVAS DECORRENTES DE FATOS GERADORES DIVERSOS	20.089,52
Total das Variações Ativas :	4665858,29	Total das Variações Passivas :	2188439,22
RESULTADO PATRIMONIAL			
Déficit do Exercício		Superávit do Exercício	2477419,07
Total	4665858,29	Total	4665858,29